



MOTOR ESTACIONÁRIO

GX100

CATÁLOGO DE PEÇAS

1

Moto Honda da Amazônia Ltda. – 2003

ÍNDICE

INSTRUÇÕES

1

GRUPO DO MOTOR

2

GRUPO DO CHASSI

3

**ÍNDICE DE NÚMERO
DE PEÇAS**

4

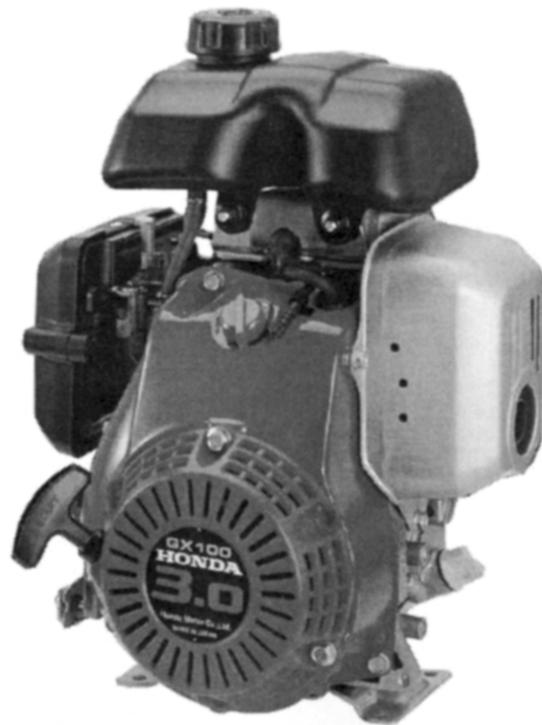

GX100

Instruções para o uso do Catálogo de Peças

- **Este Catálogo de Peças descreve todas as peças de reposição, bem como o tempo de mão-de-obra (T.M.O.) para o modelo GX100.**
 - Este Catálogo de Peças foi elaborado com base nas últimas informações disponíveis até 20 de julho de 2001.
- Especifique sempre o N° completo da peça quando for efetuar um pedido de peças.
 - Verifique sempre o número, modelo, tipo, série, cor, marca, tamanho, que se fizer necessário antes de fazer o pedido de peças.
 - Observe sempre que as ilustrações facilitam a localização de uma determinada parte do chassi ou do motor, podendo diferenciar da sua forma original.
- Quando forem efetuadas modificações ou adições no Catálogo de Peças, as páginas a serem substituídas ou adicionadas serão publicadas no momento apropriado acompanhadas de uma página de instruções para atualização.
- Periodicamente será publicada uma Notícia de Peças para que seja atualizado temporariamente o Catálogo de Peças até que seja emitida a atualização definitiva do Catálogo.
- **Recomendamos ao Concessionário que mantenha o Catálogo de Peças atualizado, observando com atenção a página de instruções para atualização.**

Índice

- Instruções para o uso do Catálogo de Peças 1
- Como localizar as instruções sobre as Peças 2
- Estrutura do Catálogo de Peças 3
- Quando utilizar as Peças 4
- Como localizar os blocos de peças e os números de série 5
- Modelos e Números de Série aplicáveis 6
- Características de cada modelo 7
- Composição do Número de Identificação das Mangueiras 8
- Instruções para o uso do Tempo padrão de Mão-de-Obra T.M.O. 9
- Índice Ilustrado - Grupo do Motor 11
- Índice Ilustrado - Grupo do Chassi 13
- Índice Número de Peças 44

Como localizar as informações sobre as peças

B Referência com o Índice Número de Peças

ÍNDICE DE NÚMERO DE PEÇAS

Nº da Peça	Nº do bloco	Nº da Peça	Nº do bloco	Nº da Peça	Nº do bloco	Nº da Peça	Nº do bloco
06000							
13013-ZE2-014	M8	15520-ZB2-003	C-5.17	16223-ZA0-700	M-13		
13101-ZE2-000	M8	15520-ZB2-003	C-5.18	16223-ZA0-700	M-13.1		
13101-ZE2-010	M8	15520-ZB2-003	C-5.19	16223-ZA0-800	M-13		
13101-ZE2-810	M8	15520-ZB2-003	C-5.2	16223-ZA0-800	M-13.1		
13101-ZE2-811	M8	15520-ZB2-003	C-5.3	16252-ZA1-000	C-8		
13102-ZE2-000	M8	15520-ZB2-003	C-5.4	16260-ZE2-700	M-13		
13102-ZE2-010	M8	15520-ZB2-003	C-5.5	16260-ZE2-720	M-13		
13102-ZE2-810	M8	15520-ZB2-003	C-5.6	16260-ZE2-721	M-13		
13102-ZE2-811	M8	15520-ZB2-003	C-5.7	16260-ZE2-722	M-13		
13103-ZE2-000	M8	15520-ZB2-003	C-5.8	16261-ZE2-700	M-13		
13103-ZE2-010	M8	15520-ZB2-003	C-5.9	16261-ZE2-701	M-13		
13103-ZE2-810	M8	15520-ZB2-003	M-10	16261-ZE2-702	M-13		
13103-ZE2-811	M8	15620-ZE2-700	M-3	16262-ZE2-710	M-13		
13104-ZE2-000	M8	15721-ZB4-000	C-9	16262-ZE2-711	M-13		
13104-ZE2-010	M8			16263-ZA0-000	M-13		
13104-ZE2-810	M8			16264-ZE2-700	M-13		
13104-ZE2-811	M8			16264-ZE2-701	M-13		
16000							
13111-ZE2-000	M8	16010-ZA0-931	M-13	16265-ZE2-721	M-13		
13200-ZE2-000	M8	16010-ZE2-811	M-13.1	16268-893-000	C-8		
13200-ZE2-305	M8	16010-ZE2-812	M-13.1	16268-ZE2-720	M-13		
13310-ZE2-700	M7	16011-ZA0-931	M-13	16268-ZE2-721	M-13		
13310-ZE2-701	M7	16011-ZA0-931	M-13.1	16269-ZA0-700	M-13		
13310-ZE2-701	M7	16013-ZA0-931	M-13	16269-ZA0-800	M-13		
12000							
120A0-ZE2-811	M2						
120A0-ZE2-812	M2						
120A0-ZE2-813	M2						
120A0-ZE2-820	M2						

A Referência com o Índice Ilustrado

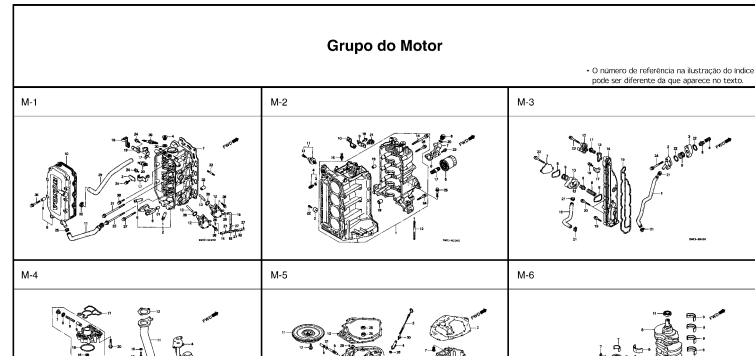

M-1 Cabeçote

Item de serviço I.M.O.

- Cabeçote Comp.0.38
- Junta do Cabeçote0.24
- Tampa do Cabeçote0.2
- Guarnição do Cabeçote
- Tubo Mensagem de Óleo
- Bomba Comp. Combustível0.03
- (Adicionar 0.2 por Unidade)
- Intermittor Comp. Termóstato
- Anel de Vedação, 208 x 2,4
- Tubo B. Combustível0.1
- Tubo C. Combustível
- Tubo de Combustível, 7,3 x 55
- Vela de Ignição
- Tubo B. Respir.0.09

Ref. Nº	Nº da peça	Descrição	Qtd.						Nº de série	Tipo
			BF 75AT	BF 75AV	BF 75AX	BF 90AT	BF 90AV	BF 90AX		
1	12204-ZW1-305	Guia de Válvula de Admissão	(8)	(8)	(8)	(8)	(8)			
2	12210-ZW1-0000A	Cabeçote Comp. "M14"	1	1	1	1	1			
3	12212-ZW1-000	Placa do Óleo Chamber	1	1	1	1	1			
4	12217-ZW1-000	Parafuso de Vedação, 20 mm	2	2	2	2	2			
5	12233-MB5-305	Guia, Válvula de Escape	(4)	(4)	(4)	(4)	(4)			
6	12235-ZW1-000	Supporte de Encosto do Braço (EX, R, S)	1	1	1	1	1			
7	12251-ZW1-004	Junta do Cabeçote	1	-	-	-	-		SM56304	
			1	-	-	-	-		1002464	
			1	-	-	-	-		SM56322	
8	12310-ZW1-000	Tampa do Cabeçote	1	1	1	1	1			
9	12314-ZV5-300	Bucha, Tampa do Cabeçote	9	9	9	9	9			
10	12381-ZW1-000	Guarnição do Cabeçote	1	1	1	1	1			
11	18422-ZW1-000	Tubo de Óleo	1	-	1	-	-			
12	16700-RV5-003	Bomba Comp. de Combustível	1	-	1	-	-		LHD, LHTD, LRTB, LRTD, LRTC, XRTD	
13	16717-ZW1-000	Eixo, Bomba de Combustível	2	2	2	2	2		LHTC, LRTC, XRTC	
14	16881-ZW1-000	Tubo B. Combustível	1	1	1	1	1			
15	16897-ZW1-000	Tubo C. Combustível	1	1	1	1	1			

Estrutura do Catálogo de Peças



M-1 Cabeçote

C-14-10 Alavanca Acelerador

Esp. N°	N° da Peça	Descrição	USC					Esp. N° da Peça	Tipo
			10	11	12	13	14		
1	22201-2001-000	Guia de Válvulas de Alumínio	1	1					
2	22201-2001-000	Cabeçote Lado "FWD"	1	1					
3	22201-2001-000	Refrig. do Lado da Frente	1	1					

Esp. N°	N° da Peça	Descrição	USC					Esp. N° da Peça	Tipo
			10	11	12	13	14		
1	22201-2001-000	Guia de Válvulas de Alumínio	1	1					
2	22201-2001-000	Cabeçote Lado "FWD"	1	1					
3	22201-2001-000	Refrig. do Lado da Frente	1	1					

- ① Número do Bloco
- ② Nome do Bloco
- ③ Item de Serviço Tempo de Mão-de-Obra
- ④ Número de Referência (Os Números descritos entre parênteses indicam que continua da página anterior)

- ⑤ Número da Peça
- ⑥ Descrição
- ⑦ Código de Cores Honda

- ⑧ Conjuntos
 - As peças cujas figuras estejam delimitadas por linhas intertrancadas são disponíveis em conjunto completo. (As peças componentes do conjunto também são comercializadas individualmente).

- ⑨ Descrição de Cores

- ⑩ Nota
 - Preste atenção às Notas que aparecem entre parênteses.

- ⑪ Quantidade Utilizada
 - Quando aparecem entre parênteses indicam peças opcionais. Quando indicadas com a letra "N" deve-se utilizar a quantidade que for necessária.

- ⑫ Número de Série

- ⑬ Tipo
 - Quando a Coluna Código de Área se encontra em Branco significa que as peças são utilizadas em todos os tipos.
 - Como o tipo da unidade atual poderá ser diferente do Catálogo de Peças, favor consultar "Modelos, Tipos e Números de Série Aplicáveis" para confirmação.

- ⑭
 - Peças circundadas por uma linha pontilhada estão incluídas em blocos diferentes.

- ⑮
 - A flecha vazada indica o N° do bloco para as peças circundadas por uma linha pontilhada .

- ⑯
 - A flecha sólida indica o N° do bloco em que a peça está relacionada.

Quando Utilizar as Peças

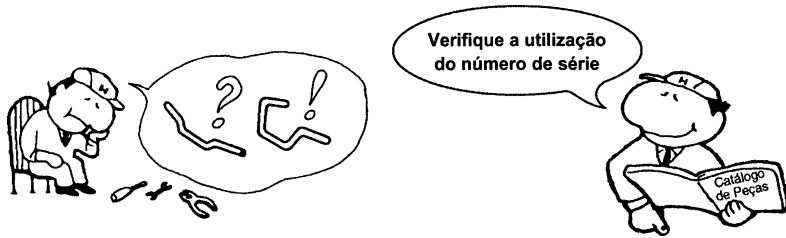

1

Ref. N°	N° da peça	Descrição	Otd						N° de série
			BF 75A1	BF 75A1	BF 75A1	BF 90A1	BF 90A1	BF 90A1	
1	12204-ZW1-305	Guia de Válvula de Admissão.....	(8)	(8)	(8)	(8)	(8)	(8)	
2	12210-ZW1-0002A	Cabeçote Comp. "1W-8".....	1	1	1	1	1	1	
3	12212-ZW1-000	Placa do Óleo Chamber.....	1	1	1	1	1	1	
4	12217-ZW1-000	Parafuso de Vedação, 20 mm.....	2	2	2	2	2	2	
5	12233-MW8-305	Guia, Válvula de Escape.....	(4)	(4)	(4)	(4)	(4)	(4)	
6	12237-ZW1-000	Supporte de Eixo do Braço (EX. R. S).....	1	1	1	1	1	1	
7	12251-ZW1-004	Junta do Cabeçote.....	1	-	-	-	-	-	SM550041 1002464 1002681
	12251-ZW1-014	Junta do Cabeçote.....	-	1	1	-	1	1	SM550042
8	12310-ZW1-000	Tampa do Cabeçote.....	1	1	1	1	1	1	
9	12314-ZV5-300	Bucha, Tampa do Cabeçote.....	9	9	9	9	9	9	
10	12391-ZW1-000	Guarnição do Cabeçote.....	1	1	1	1	1	1	
11	15422-ZW1-000	Tubo de Óleo.....	1	1	-	1	1	1	LHD, LHFD, LRFI LHFC, LRFIC, LRFI
12	16700-ZV5-003	Bomba Comp. de Combustível.....	2	2	2	2	2	2	
13	16717-ZW1-000	Eixo, Bomba de Combustível.....	2	2	2	2	2	2	
14	16801-ZW1-000	Tubo B. Combustível.....	1	1	1	1	1	1	
15	16871-ZW1-000	Tubo C. Combustível.....	1	1	1	1	1	1	

O número de Série foi utilizado desde o modelo inicial

Quando a numeração do Chassi aparece do lado esquerdo da coluna significa que a utilização da peça se aplica a partir deste número do chassi SM550042

Quando a numeração do Chassi aparece do lado direito da coluna significa que a utilização da peça se aplica até este número do chassi SM550041

Abreviaturas Utilizadas no Catálogo de Peças

• No Catálogo de Peças utilizam-se as seguintes abreviaturas:

A	Ampère
ADM	Admissão
C.A.	Corrente Alternada
C.C.	Corrente Contínua
Comp.	Completo
Conj.	Conjunto
D(22D)	Dente (22 dentes)
Dir.	Direito
ESC	Escape
Esq.	Esquerdo
G	Gramma
LAT	Lateral
MM	Milímetro
PRIM	Primário
SEC	Secundário
SEX	Sextavado
STD	Standard
V	Volt
W	Watt

Como Localizar o Bloco de Peças e os Números de Série

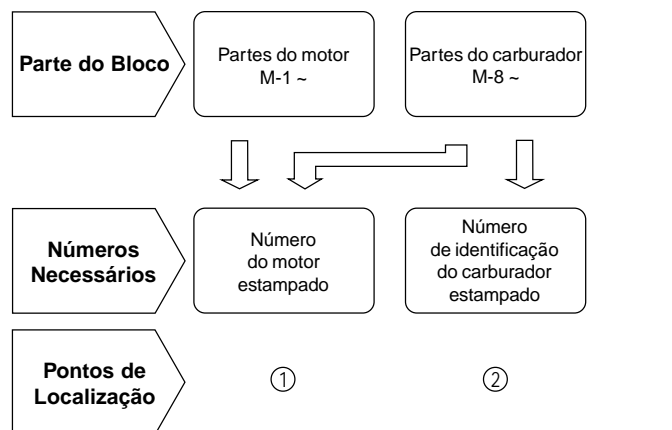

①
Número de
Série do Motor

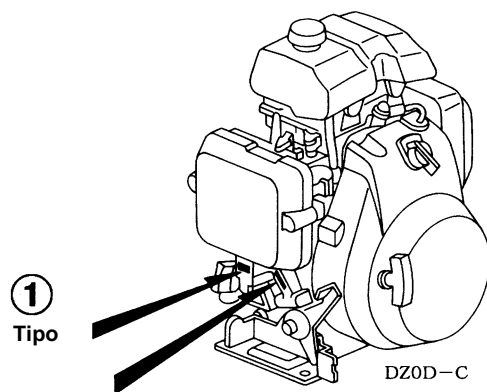

②-B

Número de Identificação
do Carburador
(Standard)

②-A

Número de Identificação
do Carburador
(Standard)

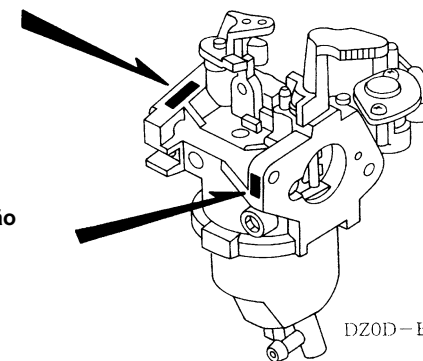

②

Número de Identificação
do Carburador
(Rammer Float)

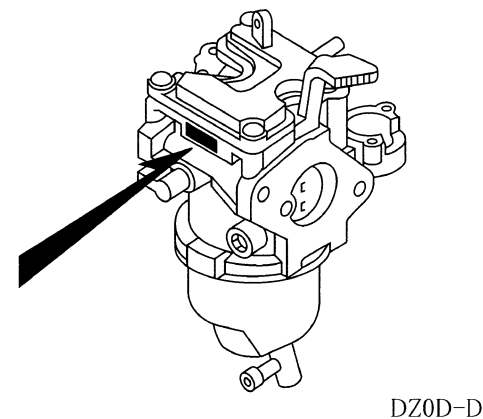

②

Número de Identificação
do Carburador
(Rammer Floatless)

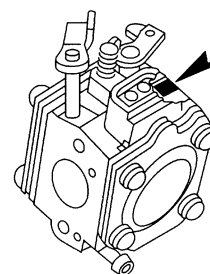

1

Modelo e Números de Série Aplicáveis

O Modelo, Tipo e os Números de Identificação podem ser identificados conforme tabela abaixo:

Modelo	Tipo	Nº Série Aplicado Motor	Nº de Identificação do Carburador	
GX100	KR	GCANM-1000001~	BF33D <u>A</u>	
	KRB1		BF33D <u>B</u>	
	KR/A		BF33D <u>A</u>	
	KRB			
	KRB/A			
	KRA2			
	KRW2			BF33D <u>B</u>
	KRA2/A			BF33D <u>A</u>
	KRS			
	KRB			
	KRB/A			
	KRB4			
	KRB4/A			
	KRE			
	KRE/A			
	KRE4			
	KRAM			
	KRE4/A		HDA 201 <u>A</u>	
	KRG		HDA 206 <u>A</u>	
	KRG/A		HDA 201 <u>A</u>	
	KR4		HDA 206 <u>A</u>	
	KR4/A		HDA 201 <u>A</u>	
	QA2		BF32F <u>A</u>	
	QAD		BF32F <u>B</u>	
	QA2/A		BF32F <u>A</u>	
	QA26			
	QA26/A			
	QD			
	QD/A			
	QE			
	QE/A			
	SD			
	SD/A			
BE14	BF32F <u>B</u>			
QE14				
SE14				
SE3				
VE3				
SA2				

Modelo	Tipo	Nº Série Aplicado Motor	Nº de Identificação do Carburador
GX100	SE	GCANM-1000001~	BF32F A
	SE/A		
	SJ		
	SJ/A		
	SJH		BF32F B
	SMG		BF31F A
	VSW		BF32F A
	VA2		BF32F A
	VA2/A		BF32F A
	VE4		BF32F A
	VE4/A		BF32F A
	WD		BF32F A
	WD/A		BF32F A
	WJ		BF32F A
WJ/A	BF32F A		

* Para identificação do número do carburador, somente a parte sublinhada deverá ser usada para registro.

ORIGINAL BF 33D A KC +
A B
 COMPACTADOR COM BÓIA BF 32F A KC +
 COMPACTADOR SEM BÓIA HDA 201A

Características de cada Modelo

O Modelo, Tipo e os Números de Identificação podem ser identificados conforme tabela abaixo:

Especificações		Modelo	GX100															
		Tipo	KR	KRA2	KRE	KRE4	KR4	QA2	QA26	QD	QE	SD	SE	SJ	VA2	VE4	WD	WJ
Árvore de Manivelas	15,8 mm Ø Pino							•	•	•	•							
	15 mm Ø Pino										•	•	•					
	Cônico													•	•			
	M10 Rosca																•	•
	M12 Rosca	•	•	•	•	•												
Alerta de Óleo															•	•		
Flange P.T.O.		•	•	•	•	•												

Composição do Número de Identificação das Mangueiras

95001 - 75 001 - 5 0 M

Número de Peça sem Embalar: Refere-se a Peça sem Embalar

Código da Marca (Tipo de Mangueira) (Mangueira de Combustível e Mangueira de Aplicação Geral)
Código de Reposição (para Mangueira Adicional); (Mangueira de Vinil)

- Indica a marca do número ou a Sequência de Troca. O código para a peça sem embalagem deve ser estritamente 0 (Zero).

Tipos de Código:

• Mangueira de

- Combustível: 5 : Trançada Interior Preta
- 2 : Trançada Exterior Roxa (Somente com 3 mm de Diâmetro Interno)
- 6 : Preta
- 3 : Roxa (Somente com 3 mm de Diâmetro Interno)
- 4 : Cinza com faixa Roxa (Somente com 3 mm de Diâmetro Interno)

- Mangueira de Aplicação Geral: 1 : Cinza
- 2 : Cinza
- 3 : Preta
- 5 : Preta

- Mangueira de Vinil: 1 : Transparente
- 2 : Preta
- 3 : Roxo Claro
- 7 : Preto Pálido
- 6 : Roxo Claro

Comprimento: 001 : 1 m (Standard)
003 : 3 m
008 : 8 m

Código de Diâmetro Interno (Mangueira de Combustível e Mangueira de Aplicação Geral)

30 : 3,0 mm	11 : 11 mm
35 : 3,5 mm	91 : 12 (Diâmetro Externo de 15) mm
45 : 4,5 mm	92 : 12 (Diâmetro Externo de 16) mm
50 : 5,0 mm	12 : 12 (Diâmetro Externo de 17) mm
55 : 5,3 mm	14 : 14 mm
: 5,5 mm	17 : 17 mm
65 : 6,5 mm	
70 : 7,3 mm	
: 7,5 mm	
80 : 8,0 mm	

Código de Diâmetro Externo / Interno (Mangueira de Vinil)

01 : DI 2,9 DE 6,8 mm	14 : DI 6,0 DE 9,0 mm	37 : DI 11,0 DE 15,0 mm
03 : DI 3,0 DE 6,0 mm	17 : DI 7,0 DE 9,0 mm	38 : DI 12,0 DE 13,0 mm
05 : DI 3,5 DE 6,5 mm	19 : DI 7,0 DE 11,0 mm	39 : DI 12,0 DE 14,0 mm
07 : DI 4,0 DE 7,0 mm	21 : DI 8,0 DE 9,0 mm	40 : DI 12,0 DE 16,0 mm
08 : DI 4,5 DE 6,5 mm	23 : DI 8,0 DE 12,0 mm	43 : DI 13,0 DE 15,0 mm
09 : DI 4,5 DE 8,0 mm	25 : DI 9,0 DE 11,0 mm	45 : DI 14,0 DE 18,0 mm
12 : DI 5,0 DE 7,0 mm	27 : DI 9,0 DE 13,9 mm	50 : DI 16,0 DE 19,0 mm
10 : DI 5,0 DE 8,0 mm	33 : DI 10,0 DE 14,0 mm	55 : DI 17,5 DE 20,5 mm
11 : DI 5,0 DE 9,0 mm	36 : DI 11,0 DE 13,0 mm	60 : DI 22,0 DE 27,0 mm

Tipo de Mangueira: 1 : Mangueira de Combustível
2 : Mangueira de Aplicação Geral
3 : Mangueira de Vinil



É PERIGOSO confundir uma “Mangueira de Combustível” com a “Mangueira de Aplicações Gerais” ou com a “Mangueira de Vinil”. Cada “Mangueira” tem sua utilização apropriada. Nunca utilize uma “Mangueira de Aplicações Gerais” ou a “Mangueira de Vinil” no lugar de uma “Mangueira de Combustível” ou vice-versa. Use sempre a mangueira sem embalagem (granel) especificada, utilizando as instruções de corte e instalação dos Manuais de Serviços e das instruções que são fornecidas juntamente com a embalagem.

Instruções para o Uso do Tempo de Mão-de-Obra (T.M.O.)

O tempo de mão-de-obra (TMO) é utilizado para determinar o tempo de serviço necessário para a substituição das peças e posterior ajuste. Para as peças que não apresentam (T.M.O.) devem ser utilizadas os tempos das peças correlatas.

1. O T.M.O. é baseado nas seguintes condições de serviço:

- Serviço executado por mecânico experiente em produtos HONDA, trabalhando em ritmo normal.
- O tempo necessário para inspeção, regulagem e teste operacional, após o reparo, está incluído no T.M.O.
- Utilização de todas as ferramentas especiais necessárias ao serviço.
- As peças identificadas com o símbolo "*" têm o mesmo T.M.O. da peça imediatamente descrita acima.
- O T.M.O. identificado com asterisco (*) inclui a remoção e instalação do motor.

2. Método de Computação

O tempo de Serviço está tabelado em décimos de hora para simplificar o cálculo global.

Exemplo: 0,3 = 18 Minutos
5,6 = 5 horas e 36 Minutos

Tabela de Conversão			
Horas	Minutos	Horas	Minutos
0,1	6	0,6	36
0,2	12	0,7	42
0,3	18	0,8	48
0,4	24	0,9	54
0,5	30	1,0	60

3. Cálculo do tempo de serviço

Quando vários serviços são executados em um mesmo produto, o tempo de serviço deve ser calculado de acordo com a natureza dos serviços.

a. Serviço de natureza não duplicada.

São serviços sem correlação, isto é, serviços cuja execução de um não afeta o outro.

O tempo de serviço será a soma de cada peça substituída.

Exemplo: Substituição da Junta do cabeçote e Filtro de óleo.

Item de Serviço	T.M.O.
Guarnição, Tampa Cabeçote	0,5
Cartucho, Filtro Óleo	0,5

O T.M.O. para o serviço é $0,5 + 0,5 = 1,0$

b. Serviços de natureza duplicada.

São serviços cuja execução de um afeta diretamente o outro. O tempo de serviços será da peça de maior tempo.

Exemplo: Substituição do Pistão e Junta do Cabeçote.

Item de Serviço	T.M.O.
Junta do Cabeçote	3,0
Pistão	*5,0

O T.M.O. para o serviço será 5,0

c. Serviços de natureza mista.

Tipo de serviço comum no reparo de um produto.

São serviços de natureza duplicada executados simultaneamente com serviço e natureza não duplicada.

Exemplo: Substituição da Válvula e Cabeçote.

Item de Serviço	T.M.O.
Válvula	*3,0
Cabeçote	*4,0
Junta Comp., Cabeçote	*2,5

O T.M.O. para o serviço é $(3,0 + 4,0) - 2,5 = 4,5$

O T.M.O. identificado com asterisco (*) inclui a remoção e instalação do motor.

As peças identificadas com o símbolo “*” têm o mesmo T.M.O. da peça imediatamente descrita acima.

4. Operações de natureza distinta

a. Ajuste e limpeza

Item	Item de Serviço	T.M.O.
Ajuste	Válvulas	0,3
	Carburador	0,2
	Governador	0,2
Limpeza	Carburador	0,6
	Filtro de Ar	0,1
	Vela de Ignição	0,1

Todas as informações, ilustrações e especificações incluídas nesta publicação são baseadas nas informações mais recentes disponíveis sobre o produto no momento de autorizar a impressão. A MOTO HONDA DA AMAZÔNIA LTDA. se reserva o direito de alterar as características do veículo a qualquer momento e sem aviso prévio, sem que por isso incorra em obrigações de qualquer espécie.

Nenhuma parte desta publicação pode ser reproduzida sem autorização por escrito.

MOTO HONDA DA AMAZÔNIA LTDA.
 Depto. de Serviços Pós-Venda
 Setor de Publicações Técnicas.

Grupo do Motor

• O número de referência na ilustração do índice pode ser diferente do que aparece no texto.

M-1 Cilindro

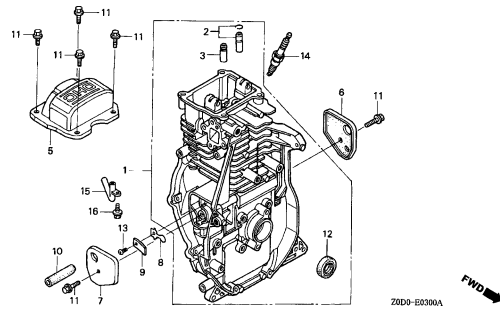

M-2 Tampa da Carcaça

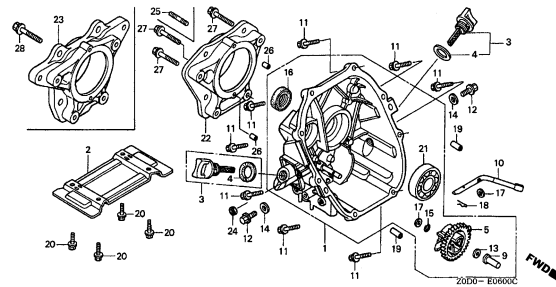

M-3 Árvore de Manivelas

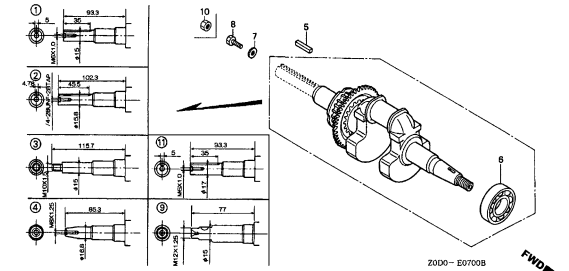

M-4 Pistão • Biela

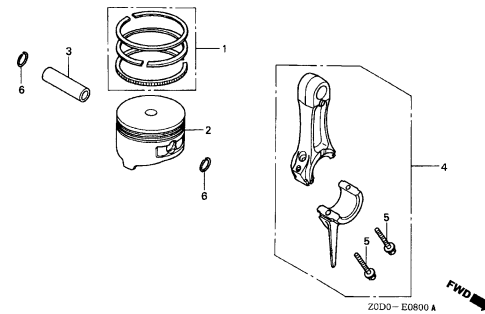

M-5 Árvore de Comando

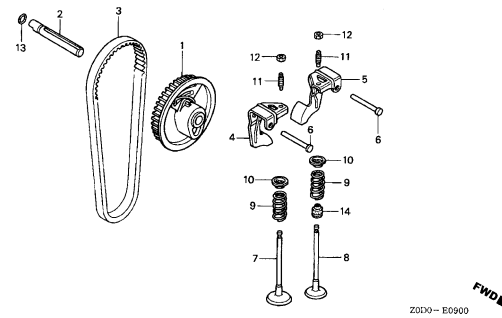

M-6 Sistema de Partida (Original)

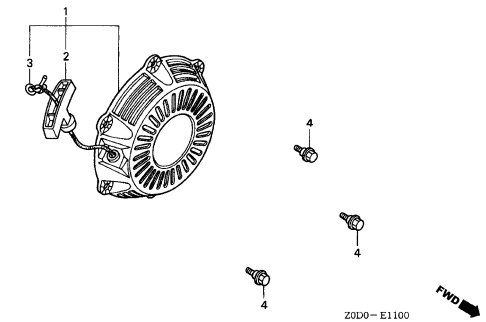

M-6.1 Sistema de Partida (Compactador)

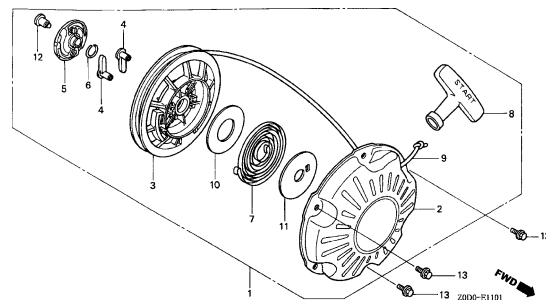

M-7 Tampa da Ventoinha

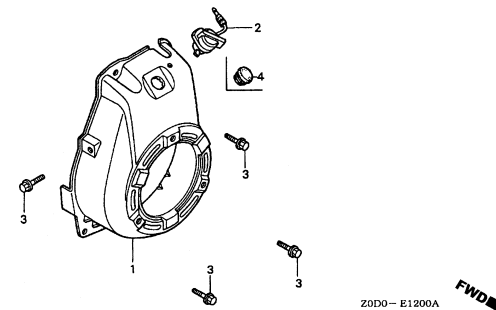

M-8 Carburador (Original)

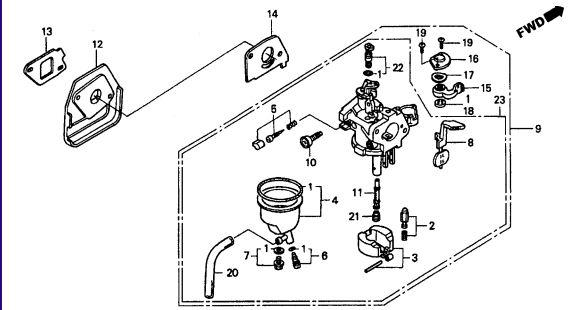

Grupo do Motor

• O número de referência na ilustração do índice pode ser diferente do que aparece no texto.

M-8.1 Carburador (Compactador com Bóia)

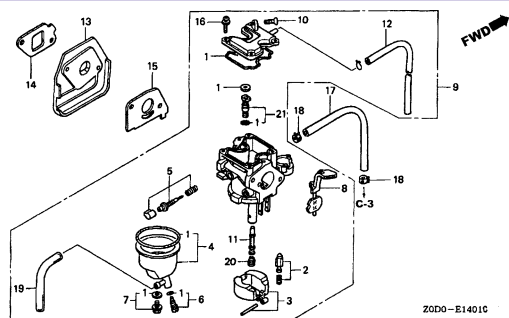

M-8.2 Carburador (Compactador sem Bóia)

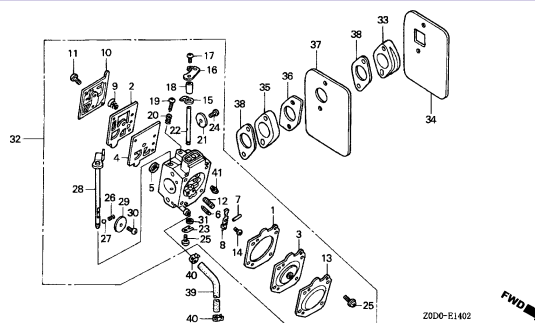

Grupo do Chassi

• O número de referência na ilustração do índice pode ser diferente do que aparece no texto.

C-1 Filtro de Ar

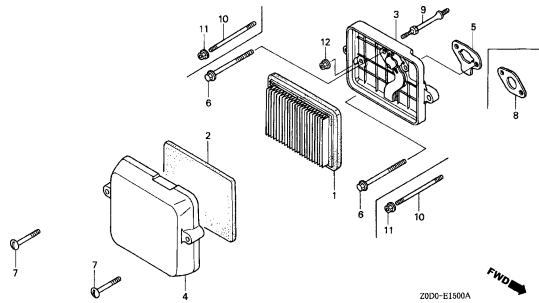

C-2 Escapamento (Original)

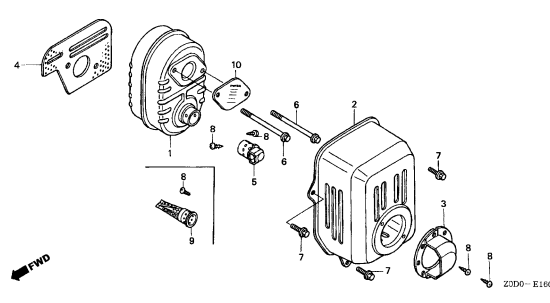

C-2.1 Escapamento (Compactador)

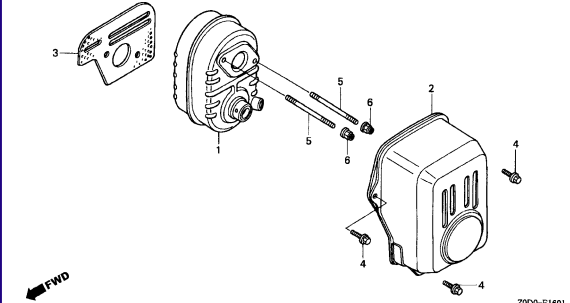

C-3 Tanque de Combustível

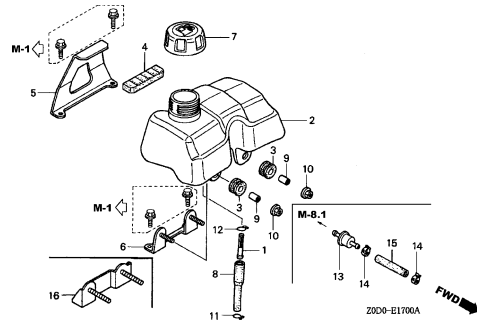

C-4 Gerador • Bobina de Ignição

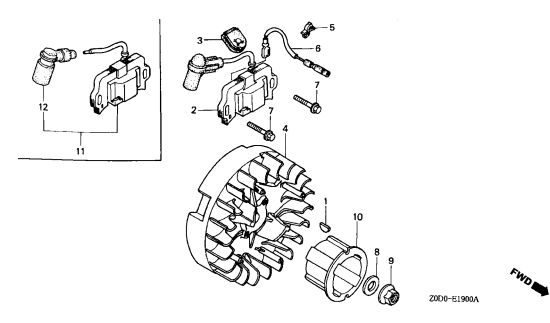

C-5 Alerta de Óleo • Interruptor Nível de Óleo

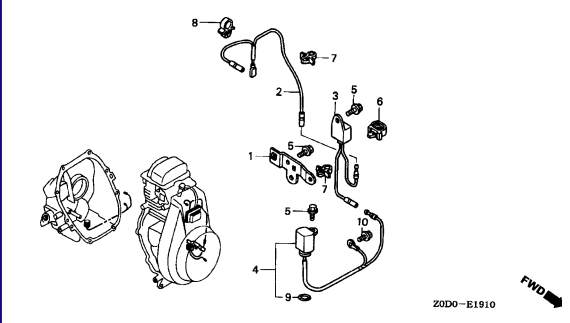

C-6 Controle (Original)

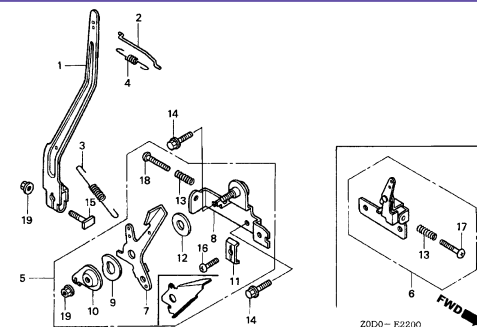

C-6.1 Controle (Remoto Compactador)

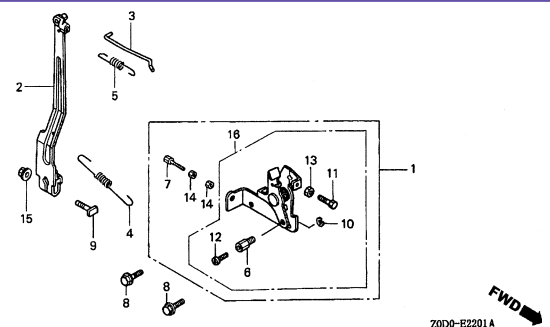

C-6.2 Controle (Remoto Compactador)

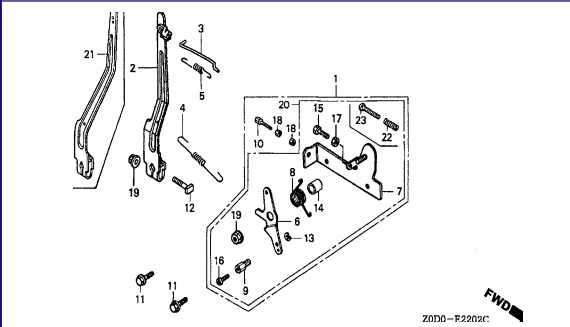

Grupo do Chassi

• O número de referência na ilustração do índice pode ser diferente do que aparece no texto.

C-7 Etiquetas

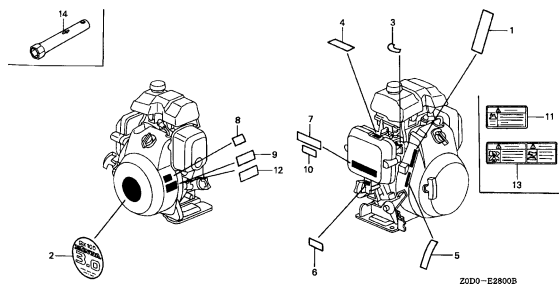

C-8 Outros Componentes

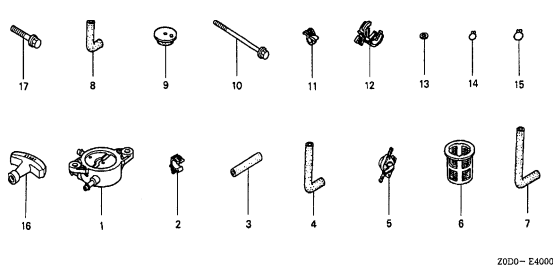

C-9 Tanque de Combustível

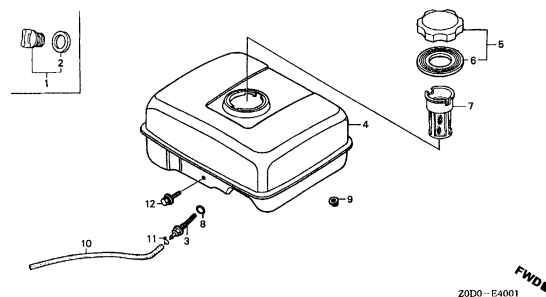

M-1 Cilindro

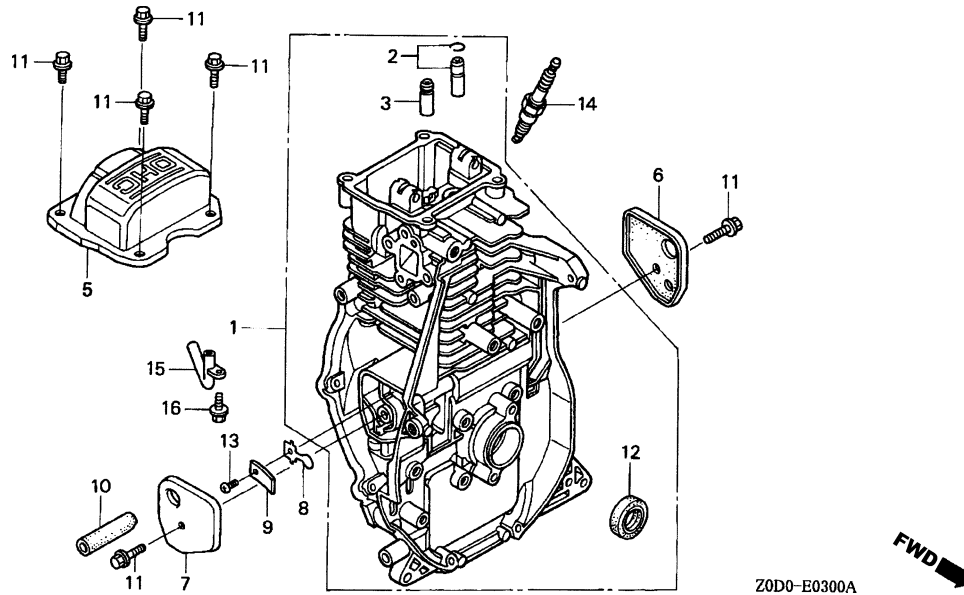

Item de serviço	T.M.O.
Vela, Ignição	0,1
Tampa, Cabeçote	0,2
Tampa Comp. A, Respiro	0,3
• Tampa Comp. B, Respiro	
• Tubo, Respiro	
• Válvula, Passagem Óleo	
Tubo, Respiro	0,8
Vedador, Óleo, 20x32x6	1,3
Cilindro Comp.	1,8

Ref. Nº	Nº da peça	Descrição	Qtd. GX100	Nº de série	Tipo
1	12000-Z0D-405	Cilindro Comp.	1		
2	12201-Z0D-305	Guia, Válvula Escape (O.S.)	(1)		
3	12204-Z0D-305	Guia, Válvula Admissão (O.S.)	(1)		
5	12311-Z0D-000	Tampa, Cabeçote	1		
6	12355-Z0D-000	Tampa Comp. A, Respiro	1		
7	12365-Z0D-U00	Tampa Comp. B, Respiro	1		VSW
8	15571-Z0D-V71	Válvula, Passagem Óleo	1		KRAM, KRB1
9	15572-ZM7-000	Placa, Limitadora	1		
10	15721-Z0D-V70	Tubo, Respiro (BOMAG)	1		KRAM
			1		KRG
11	90014-952-000	Parafuso, Flange, 6x14 (CT200)	6		
12	91202-KJ9-003	Vedador, Óleo, 20x32x6	1		
13	93500-03005-0A	Parafuso, Phillips, 3x5	1		
14	98056-55757	Vela, Ignição (U16FSR-UB)	1		
	98056-55777	Vela, Ignição (CR5HSB)	1		
15	15171-Z0D-V00	Tubo, Respiro	1		VSW
16	90008-ZM7-000	Parafuso, 4x10	1		VSW

M-2 Tampa da Carçaça

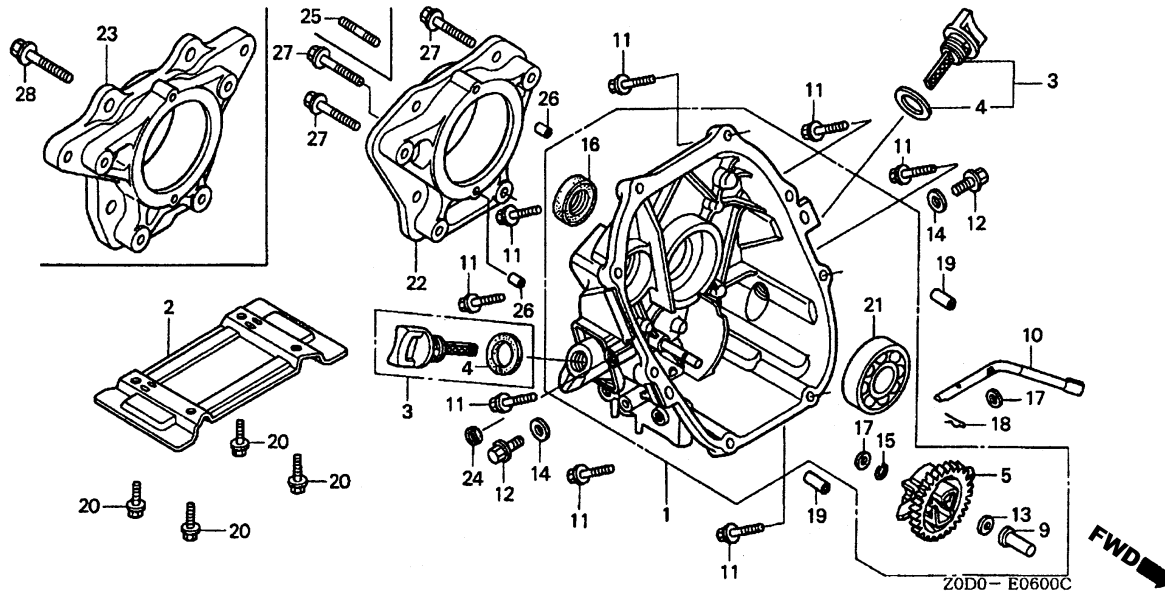

Item de serviço	T.M.O.
Suporte, Motor	0,1
• Guarnição, Tampa Bocal Abastecimento	
Flange, P.T.O.	0,2
Tampa Comp., Carçaça	0,8
• Eixo, Braço Governador	
• Deslizador, Governador	
Suporte, Peso Governador	0,9
(Inclui Peça Relativa)	
• Vedador, Óleo, 20x32x6	
Rolamento, Radial Esferas, 6204	1,0

2

Ref. Nº	Nº da peça	Descrição	Qtd. GX100	Nº de série	Tipo
1	11300-Z0D-406	Tampa Comp., Carçaça	1	QE14	
	11300-Z0D-Q10	Tampa Comp., Carçaça (U000)	1	QA2, QA26, QD, QE	
	11300-Z0D-Q00	Tampa Comp., Carçaça (V700)	1	VSW	
2	12351-Z0D-T00	Suporte, Motor	1	KRAM	
3	15600-ZM7-003	Tampa, Bocal Abastecimento	1	VSW	
4	15625-ZE1-003	Guarnição, Tampa	1	QA2, QA26, QD, QE, SD, SE, SJ, VA2, VE4, WD, WJ	
5	16510-ZL8-000	Governador Comp.	2	VSW	
9	16531-ZE1-000	Deslizador, Governador	0	QA2, QA26, QD, QE, SD, SE, SJ, VA2, VE4, WD, WJ	
10	16541-Z0D-000	Eixo, Braço Governador	1	VSW	
11	90121-952-000	Parafuso, Flange, 6x25	8		
12	90131-ZE1-000	Parafuso, Plugue Drenagem	1	KR, KRA2, KRE, KRE4, KR4	
			2	QA2, QA26, QD, QE, SD, SE, SJ, VA2, VE4, WD, WJ	
13	90451-ZE1-000	Arruela, Encosto, 6mm	1		
14	90601-ZE1-000	Arruela, Plugue Drenagem, 10,2mm	1	KR, KRA2, KRE, KRE4, KR4	
			2	QA2, QA26, QD, QE, SD, SE, SJ, VA2, VE4, WD, WJ	
15	90602-ZE1-000	Presilha, Suporte Governador	1		
16	91202-KJ9-003	Vedador, Óleo, 20x32x6	1		
17	94101-06800	Arruela, Lisa, 6mm	2		
18	94251-08000	Pino, Trava, 8mm	1		
19	94301-08200	Pino, Guia, 8x20	2		
20	95701-08025-000	Parafuso, Flange, 8x18	4	QE14	
		Parafuso, Flange, 8x25	0	VSW	

M-2 Tampa da Carcaça

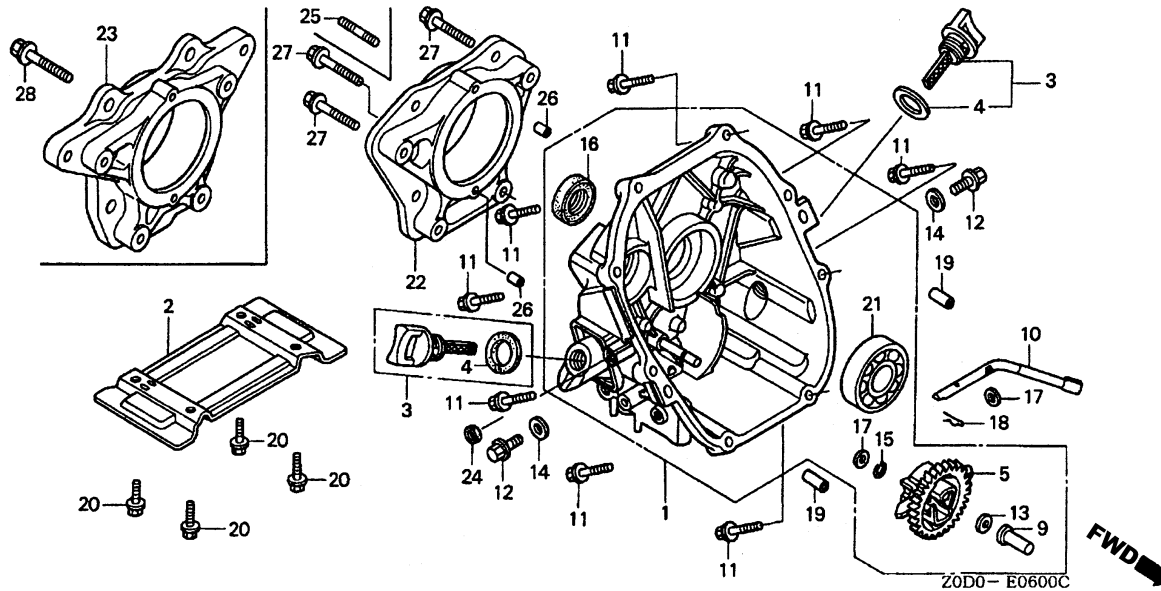

Ref. Nº	Nº da peça	Descrição	Qtd. GX100	Nº de série	Tipo
21	96100-62040-00	Rolamento, Radial Esferas, 6204	1
22	11511-Z0D-V00	Flange, P.T.O.	0	KRB1
23	11511-Z0D-V10	Flange, P.T.O.	0	KRAM
24	91231-891-003	Vedador, Óleo, 6x11x4	1	KRB1
25	92900-08025-0E	Parafuso, Prisoneiro, 8x25	0	KRB1
26	94303-06100	Pino, Guia, 6x10	4	KRAM
27	95701-08045-00	Parafuso, Flange, 8x45	4	KRB1
28	93402-10040-00	Parafuso, Arruela, 10x40	2	KRAM
					KRB1

M-3 Árvore de Manivelas

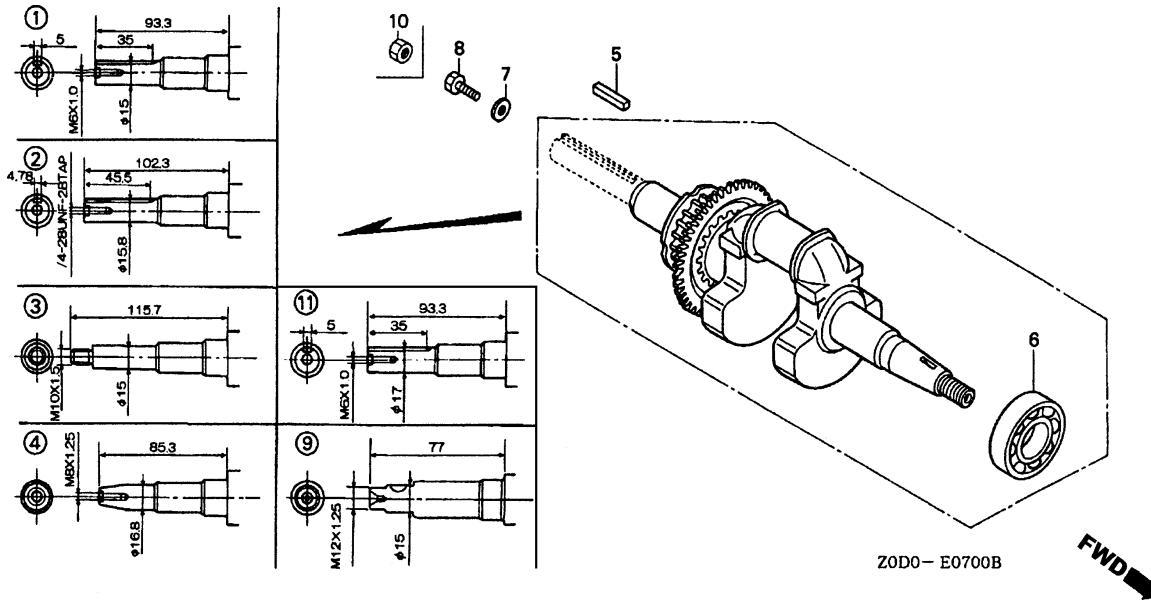

Item de serviço	T.M.O.
Árvore Manivelas Comp.	1,3
Rolamento, Radial Esferas, 6204	1,4

2

Ref. N°	N° da peça	Descrição	Qtd. GX100	N° de série	Tipo
1	13310-Z0D-000	Árvore Manivelas Comp.	0	BE14, QE14, VE3
2	13310-Z0D-600	Árvore Manivelas Comp.	1	QE14
3	13310-Z0D-630	Árvore Manivelas Comp.	1	WD, WJ
4	13310-Z0D-910	Árvore Manivelas Comp.	1	VE3
	13310-Z0D-V70	Árvore Manivelas Comp. (BOMAG)	1	KRAM
5	90741-883-810	Chaveta, 5x5x33 (Amarelo)	1	BE14, SE14, SE3
	90745-ZE1-600	Chaveta, 4,78x4,78x38	1	QE14
	90741-Z0D-V50	Chaveta, Woodruff, 13x12	1	KRB1
6	96100-62040-00	Rolamento, Radial Esferas, 6204	1	KRS
	91001-Z0D-V01	Rolamento, Radial Esferas, 6204C	1	KR, KRA2, KRE, KRE4, KR4
7	90473-896-000	Arruela, 6mm	1	SJ
8	92101-06018-0A	Parafuso, Sextavado, 6x18	1	SJ
9	13310-Z0D-V00	Árvore Manivelas Comp.	0	KRAM
10	94002-12000-0S	Porca, Sextavada, 12mm	1	KRB1
11	13310-Z0D-T10	Árvore Manivelas Comp. (Tipo B)	1	BE14

M-4 Pistão • Biela

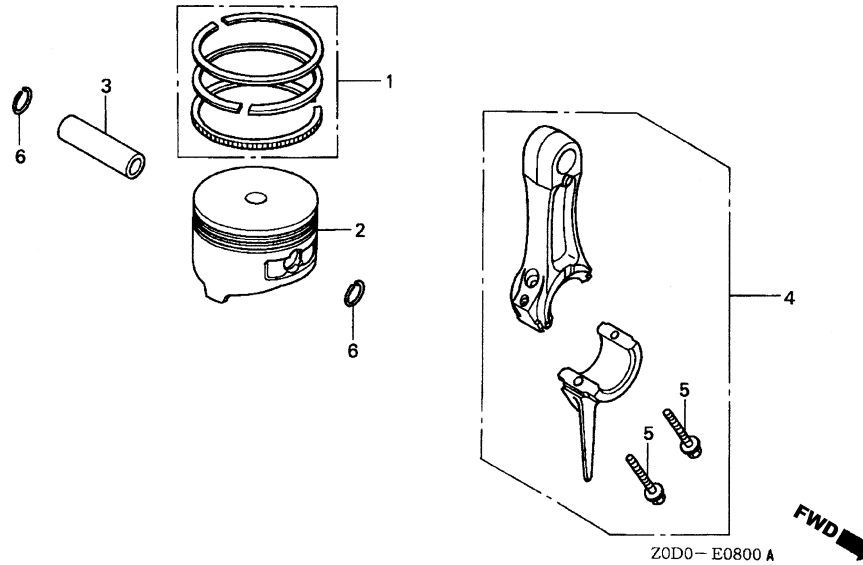

Item de serviço	T.M.O.
Pino, Pistão	1,4
• Biela, Comp.	
Pistão	1,5
• Anéis Pistão, Jogo	

Ref. Nº	Nº da peça	Descrição	Qtd. GX100	Nº de série	Tipo
1	13010-Z0D-003	Anéis Pistão, Jogo	1
2	13101-Z0D-000	Pistão	1
3	13111-ZE0-000	Pino, Pistão	1
4	13200-Z0D-000	Biela, Comp.	1
	13200-Z0D-305	Biela, Comp. (UNDER SIZE)	(1)
5	90001-ZM7-000	Parafuso, Biela	2
6	90551-ZE0-000	Trava, Pino Pistão, 13mm	2

M-5 Árvore de Comando

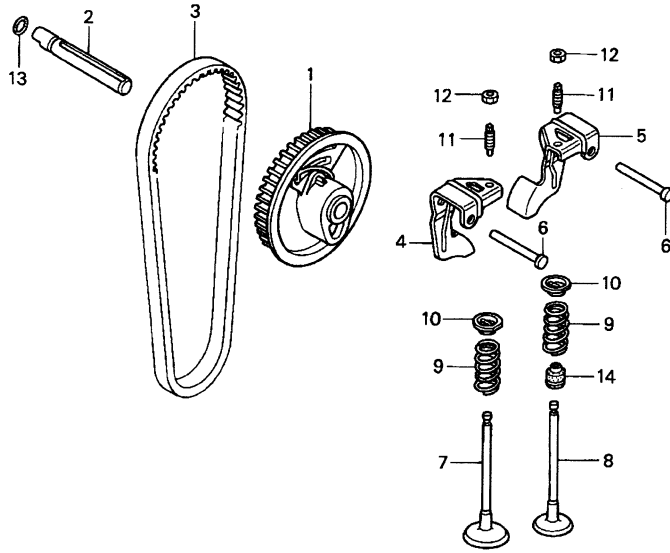

Item de serviço	T.M.O.
Anel, Vedação, 6,8x1,9	0,3
• Parafuso, Ajuste	
• Eixo, Polia	
Braço Oscilante, Válvula Admissão	0,4
(Mesmo Tempo para Duas Unidades)	
• Polia, Comando	
Correia, Dentada	0,9
Válvula, Admissão	1,6
(Adicionar 0,1 por Unidade)	

2

Ref. Nº	Nº da peça	Descrição	Qtd. GX100	Nº de série	Tipo
1	14320-Z0D-010	Polia Comp., Comando	1	KRW2
2	14324-Z0D-000	Eixo, Polia	1
3	14400-Z0D-003	Correia, Dentada (61YU7 G-200)	1
4	14431-Z0D-000	Braço Oscilante, Válvula Admissão	1
5	14441-Z0D-000	Braço Oscilante, Válvula Escape	1
6	14461-ZL8-000	Eixo, Braço Oscilante	2
7	14711-Z0D-000	Válvula, Admissão	1
8	14721-Z0D-000	Válvula, Escape	1
9	14751-Z0D-000	Mola, Válvula	2
10	14771-ZM3-010	Trava, Mola Válvula	2
11	90012-333-000	Parafuso, Ajuste	2
12	90206-001-000	Porca, Ajuste	2
13	91301-ZM0-V31	Anel, Vedação, 6,8x1,9	1
14	12209-KT7-013	Retentor, Óleo Haste Válvulas	1

M-6 Sistema de Partida (Original)

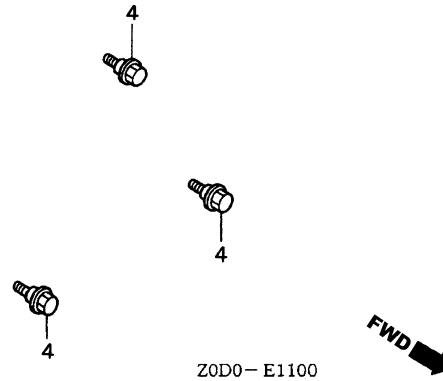
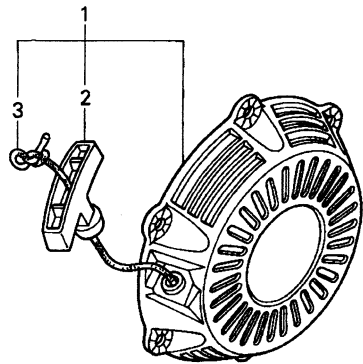

Item de serviço	T.M.O.
Manopla, Partida	0,1
• Sistema, Partida Comp.	
Corda, Sistema Partida	0,3

Ref. Nº	Nº da peça	Descrição	Qt. GX100	Nº de série	Tipo
1	28400-Z0D-003ZA	*R8* Vermelho Bright	1	QA2, QA26, QD, QE, SD, SE, SJ, VA2, VE4, WD, WJ
	28400-Z0D-003ZC	Sistema, Partida Comp.	1	~ 1149133	QA2/A, QA26/A, QD/A, QE/A, SA2, SD/A, SE/A, SJ/A, VA2/A, VE4/A, VSW, WD/A, WJ/A
		R8 Vermelho Bright	0	BE14, SE3, VE3
		R280 Vermelho Power	1	QAD, QE14, SE14, SJH, SMG
			1	1149134 ~	QA2/A, QA26/A, QD/A, QE/A, SA2, SD/A, SE/A, SJ/A, VA2/A, VE4/A, WD/A, WJ/A
			1	1149134 ~ 1185929	VSW
	28400-Z0D-003ZB	*NH1* Preto	1	QAD, QA2, QA2/A, QA26, QA26/A, QD, QD/A, QE, QE/A, QE14, SD, SD/A, SE
			1	SE/A, SE14, SJ, SJ/A, VA2, VA2/A, VE4, VE4/A, WD, WD/A, WJ, WJ/A
			1	~ 1185929	VSW
	28400-Z0D-U01ZA	*NH1* Preto	1	1185930 ~	VSW
	28400-Z0D-U01ZB	*R280* Vermelho Power	1	1185930 ~	VSW
2	28461-Z0D-003	Manopla, Partida	1	QAD, QA2, QA2/A, QA26, QA26/A, QD, QD/A, QE, QE/A, QE14, SA2, SD
			1	SD/A, SE, SE/A, SE14, SJ, SJ/A, SJH, SMG, VA2, VA2/A, VE4, VE4/A, WD
			1	~ 1185929	VSW
3	28462-Z0D-003	Corda, Sistema Partida	0	BE14, SE3, VE3
4	90002-Z0D-000	Parafuso, Flange, 6mm	0	BE14, SE3, VE3

M-6.1 Sistema de Partida (Compactador)

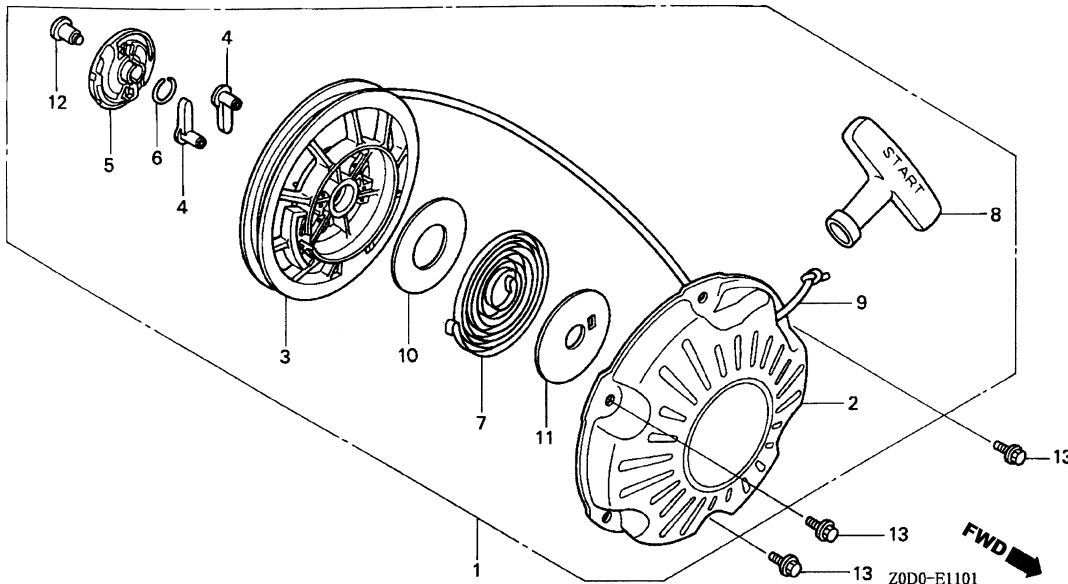

Item de serviço	T.M.O.
Sistema, Partida Comp.	0,1
Guia, Catraca	0,2
• Catraca, Partida	
Polia, Sistema Partida	0,3
• Mola, Sistema Partida	
Corda, Sistema Partida	0,4

2

Ref. N°	N° da peça	Descrição	Qtd. GX100	N° de série	Tipo
1	28400-Z0D-V02ZA	Sistema, Partida Comp.	1		
	NH1	Preto	1	BE14, SE3, VE3	
	28400-Z0D-V02ZB	*R8* Vermelho Bright	1	KR, KRA2, KRE, KRE4, KR4	
			1	~ 1149107	KR/A, KRA2/A, KRE/A, KRE4/A, KRS, KR4/A, KRW2
	28400-Z0D-V02ZC	*R8* Vermelho Bright	0		
	R280	Vermelho Power	1	BE14, KRAM, SE3, VE3	
			1	1149108 ~	KR/A, KRA2/A, KRE/A, KRE4/A, KRS, KR4/A
2	28410-Z0D-V02ZA	Carcça, Sistema Partida	1		
	NH1	Preto	1	BE14, SE3, VE3	
	28410-Z0D-V02ZB	*R8* Vermelho Bright	1	KR, KRA2, KRE, KRE4, KR4	
			1	~ 1149107	KR/A, KRA2/A, KRE/A, KRE4/A, KRS, KR4/A
	28410-Z0D-V02ZC	*R8* Vermelho Bright	0		
	R280	Vermelho Power	1	BE14, KRAM, SE3, VE3	
			1	1149108 ~	KR/A, KRA2/A, KRE/A, KRE4/A, KRS, KR4/A
3	28421-Z0D-V02	Polia, Sistema Partida	1		BE14, SE3, VE3
4	28422-ZG0-W02	Catraca, Partida	2		BE14, SE3, VE3
5	28433-ZG0-W02	Guia, Catraca	1		BE14, SE3, VE3
6	28441-ZH8-003	Mola, Fricção	1		KR/A, KRA2/A, KRE/A, KRE4/A, KR4/A
	28441-ZW6-003		1		BE14, SE3, VE3
7	28442-ZH8-003	Mola, Sistema Partida	1		BE14, SE3, VE3
8	28461-ZH8-003	Manopla, Partida	1		BE14, SE3, VE3
9	28462-Z0D-V02	Corda, Sistema Partida	1		BE14, SE3, VE3
10	28467-Z0D-V02	Placa, Lateral	1		BE14, SE3, VE3
11	28468-Z0D-V02	Placa, Deslizante	1		BE14, SE3, VE3
12	90003-ZH8-003	Parafuso, Fixação	1		BE14, SE3, VE3
13	95701-06008-00	Parafuso, Flange, 6x8	3		BE14, SE3, VE3

M-7 Tampa da Ventoinha

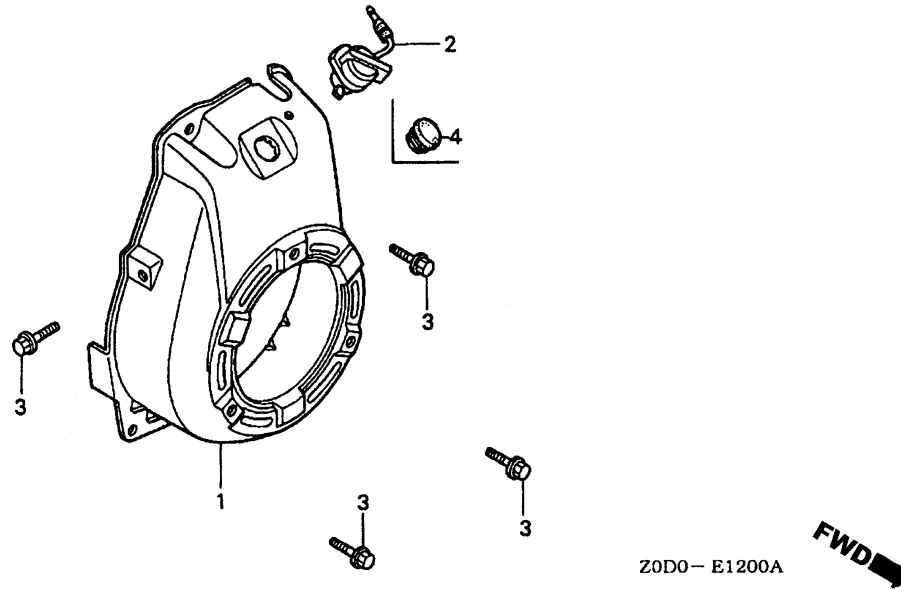

Item de serviço	T.M.O.
Tampa Comp., Ventoinha	0,2
• Interruptor Comp., Parada Motor	

Ref. N°	N° da peça	Descrição	Qtd. GX100	N° de série	Tipo	
1	19610-Z0D-000ZA	Tampa Comp., Ventoinha *R8* Vermelho Bright	1	QA2, QA26, QD, QE, SD, SE, SJ, WD, WJ	
			1	~ 1149133	QA2/A, QA26/A, QD/A, QE/A, SA2, SD/A, SE/A, SJ/A, WD/A, WJ/A	
	19610-Z0D-000ZC	Tampa Comp., Ventoinha *R8* Vermelho Bright *R280* Vermelho Power	1	QA2, QA26, QD, QE, SD, SE, SJ, WD, WJ	
			1	1149134 ~	QAD, QE14, SE14, SJH, SMG	
			1	QA2/A, QA26/A, QD/A, QE/A, SA2, SD/A, SE/A, SJ/A, WD/A, WJ/A	
	19610-Z0D-800ZA	*R8* Vermelho Bright	1	VA2, VE4, VSW	
			1	~ 1149133	VA2/A, VE4/A	
	19610-Z0D-800ZB	*NH1* Preto	1	VA2, VE4	
	19610-Z0D-800ZC	*R280* Vermelho Power	1	1149134 ~	VA2/A, VE4/A	
	19610-Z0D-T00ZA	*NH1* Preto	1	BE14, SE3, VE3	
	19610-Z0D-T00ZB	*NH1* Preto	0	
		R280 Vermelho Power	1	BE14, SE3, VE3	
	19610-Z0D-V00ZA	*R8* Vermelho Bright	1	KR, KRA2, KRE, KRE4, KR4	
			1	~ 1149107	KR/A, KRA2/A, KRE/A, KRE4/A, KRS, KR4/A	
		NH1 Preto	0	SJH, SMG	
	19610-Z0D-V00ZB	*NH1* Preto	0	KRS	
	19610-Z0D-V00ZC	*R8* Vermelho Bright	0	
		R280 Vermelho Power	1	KRAM	
			1	1149108 ~	KR/A, KRA2/A, KRE/A, KRE4/A, KRS, KR4/A	
	2	35120-Z0D-V81	Interruptor Comp., Parada Motor	1	KRAM
			1	KRS	
			0	KRG	
			1	SE3, VE3	
			1	BE14, QE14, SE14	
	3	90014-ZH8-W41	1
	3	90014-952-000	Parafuso, Flange, 6x14 (CT200)	4
	4	81329-567-020	Coxim, Dreno	1	VSW

M-8 Carburador (Original)

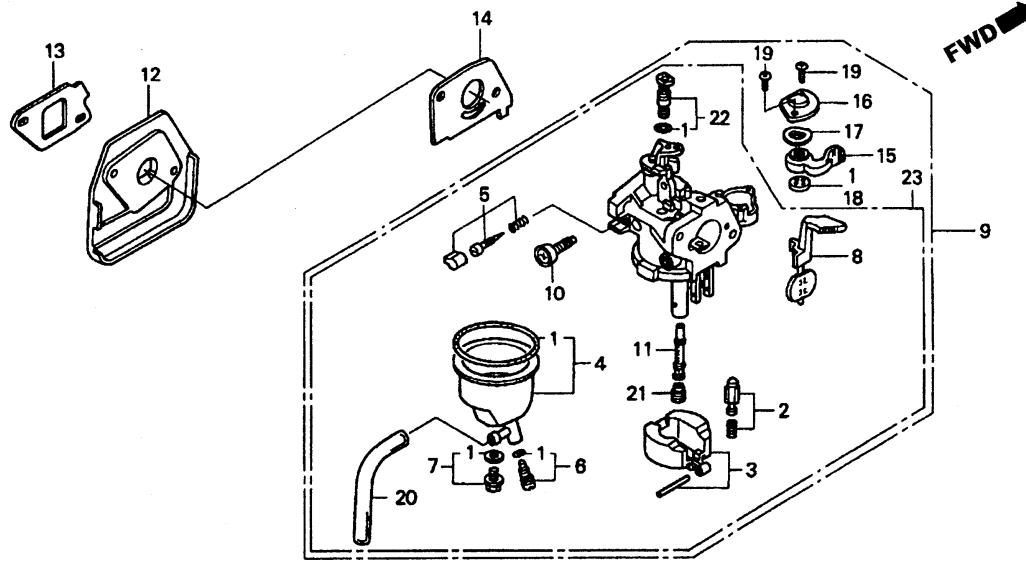

Item de serviço	T.M.O.
Carburador, Jogo	0,2
• Afogador, Jogo	
• Coletor, Carburador	
• Guarnição, Carburador	
• Guarnição, Registro Combustível	
• Guarnição, Coletor	
• Parafuso, Jogo	
Bóia, Jogo	0,3
• Juntas, Jogo	
• Gicleur, Principal	
• Válvula, Cuba	

2

Ref. Nº	Nº da peça	Descrição	Qtd. GX100	Nº de série	Tipo
1	16010-ZG0-015	Juntas, Jogo	1 VSW	
2	16011-ZE0-005	Válvula, Cuba	1 QA2, QA26, QD, QE, SD, SE, SJ, VA2, VE4, WD, WJ	
3	16013-ZG0-811	Bóia, Jogo	1 QA2, QA26, QD, QE, SD, SE, SJ, VA2, VE4, WD, WJ	
4	16015-ZM7-003	Cuba, Bóia	1 QA2, QA26, QD, QE, SD, SE, SJ, VA2, VE4, WD, WJ	
5	16016-ZH7-W01	Parafuso, Jogo	1 QA2, QA26, QD, QE, SD, SE, SJ, VA2, VE4, WD, WJ	
6	16024-ZB9-005	Parafuso Dreno, Jogo	1 QA2, QA26, QD, QE, SD, SE, SJ, VA2, VE4, WD, WJ	
7	16028-ZG0-811	Parafuso, Jogo	1 QA2, QA26, QD, QE, SD, SE, SJ, VA2, VE4, WD, WJ	
8	16044-Z0D-003	Afogador, Jogo	1 QA2, QA26, QD, QE, SD, SE, SJ, VA2, VE4, WD, WJ	
9	16100-Z0D-013	Carburador Comp. (BF32F B)	1 QA2/A, QA26/A, QD/A, QE/A, SD/A, SE/A, SJ/A, VA2/A, VE4/A, WD/A, WJ/A	
10	16124-ZE0-005	Parafuso, Limitador Acelerador	1 QA2, QA26, QD, QE, SD, SE, SJ, VA2, VE4, WD, WJ	
11	16166-Z0D-003	Pulverizador, Principal	1 QA2, QA26, QD, QE, SD, SE, SJ, VA2, VE4, WD, WJ	
12	16211-Z0D-000	Coletor, Carburador	1 QA2, QA26, QD, QE, SD, SE, SJ, VA2, VE4, WD, WJ	
13	16212-Z0D-000	Guarnição, Coletor	1 QA2, QA26, QD, QE, SD, SE, SJ, VA2, VE4, WD, WJ	
14	16221-ZG0-801	Guarnição, Carburador	1 QA2, QA26, QD, QE, SD, SE, SJ, VA2, VE4, WD, WJ	
15	16953-Z0D-003	Alavanca, Registro	0 VSW	
16	16954-ZE1-812	Placa, Fixação Alavanca	0 VSW	
17	16956-ZE1-811	Mola, Alavanca Registro	0 VSW	
18	16957-ZE1-812	Guarnição, Registro Combustível	0 VSW	
19	93500-03006-1H	Parafuso, Phillips, 3x6	0 VSW	
20	95003-P5025-31	Tube, Vinil, 3,5x6,5x250 (95003-05001-60M)	1 VSW	
21	99101-ZG0-0550	Gicleur, Principal, #55	(1) QA2, QA26, QD, QE, SD, SE, SJ, VA2, VE4, WD, WJ	
	99101-ZG0-0580	Gicleur, Principal, #58	(1) QA2, QA26, QD, QE, SD, SE, SJ, VA2, VE4, WD, WJ	
	99101-ZG0-0600	Gicleur, Principal, #60	1 QA2, QA26, QD, QE, SD, SE, SJ, VA2, VE4, WD, WJ	
22	99204-ZE2-0350	Gicleur, Marcha Lenta, #35	1 QA2, QA26, QD, QE, SD, SE, SJ, VA2, VE4, WD, WJ	
23	16100-Z0D-U01	Carburador Comp. (BF31F A)	1 VSW	

M-8.1 Carburador (Compactador com Bóia)

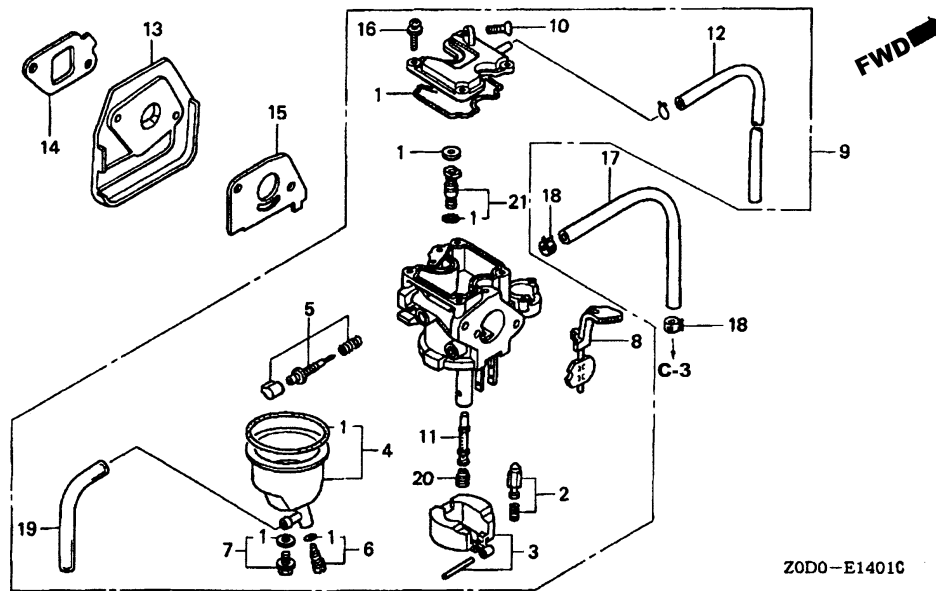

Item de serviço	T.M.O.
Carburador, Jogo	0,2
• Mangueira, Combustível, 4,5x400	
• Coletor, Carburador	
• Afogador, Jogo	
• Guarnição, Carburador	
• Guarnição, Coletor	
• Parafuso, Jogo	
• Bóia, Jogo	0,3
• Juntas, Jogo	
• Gicleur, Principal	
• Válvula, Cuba	

Ref. Nº	Nº da peça	Descrição	Qtd. GX100	Nº de série	Tipo
1	16010-Z0D-V21	Juntas, Jogo	1 KR, KRA2, KRE	
2	16011-ZE0-005	Válvula, Cuba	1 KR, KRA2, KRE	
3	16013-ZG0-811	Bóia, Jogo	1 KR, KRA2, KRE	
4	16015-Z0D-V21	Cuba, Bóia	1 KRW2	
		(Carburador Nº)	1	~ BF33D A	KR/A, KRA2/A, KRB/A, KRB4/A, KRE/A, KRS
			1	KRB1
5	16016-Z0D-V21	Parafuso, Jogo	1	BF33D B ~	KR/A, KRA2/A, KRB/A, KRB4/A, KRE/A, KRS
			1	KR, KRA2, KRE
6	16024-ZB9-005	Parafuso Dreno, Jogo	1	KR, KRA2, KRE
7	16028-ZW6-611	Parafuso, Jogo	1	KRW2
		(Carburador Nº)	1	~ BF33D A	KR/A, KRA2/A, KRB/A, KRB4/A, KRE/A, KRS
			1	KRB1
8	16044-Z0D-V21	Afogador, Jogo	1	BF33D B ~	KR/A, KRA2/A, KRB/A, KRB4/A, KRE/A, KRS
9	16100-Z0D-V22	Carburador Comp. (BF33D B)	1	KR, KRA2, KRE
			1	KRW2
10	16124-ZE0-005	Parafuso, Limitador Acelerador	1	KR/A, KRA2/A, KRB/A, KRB4/A, KRE/A, KRS
			1	KR, KRA2, KRE
11	16166-Z0D-003	Pulverizador, Principal	1	KR, KRA2, KRE
12	16199-Z0D-V21	Tubo, Passagem Ar	1	KR, KRA2, KRE
13	16211-Z0D-000	Coletor, Carburador	1	KR, KRA2, KRE
14	16212-Z0D-V20	Guarnição, Coletor	1	KR, KRA2, KRE
15	16221-ZG0-801	Guarnição, Carburador	1	KR, KRA2, KRE
16	93892-04012-18	Parafuso, Arruela, 4x12	4	KR, KRA2, KRE

M-8.1 Carburador (Compactador com Bóia)

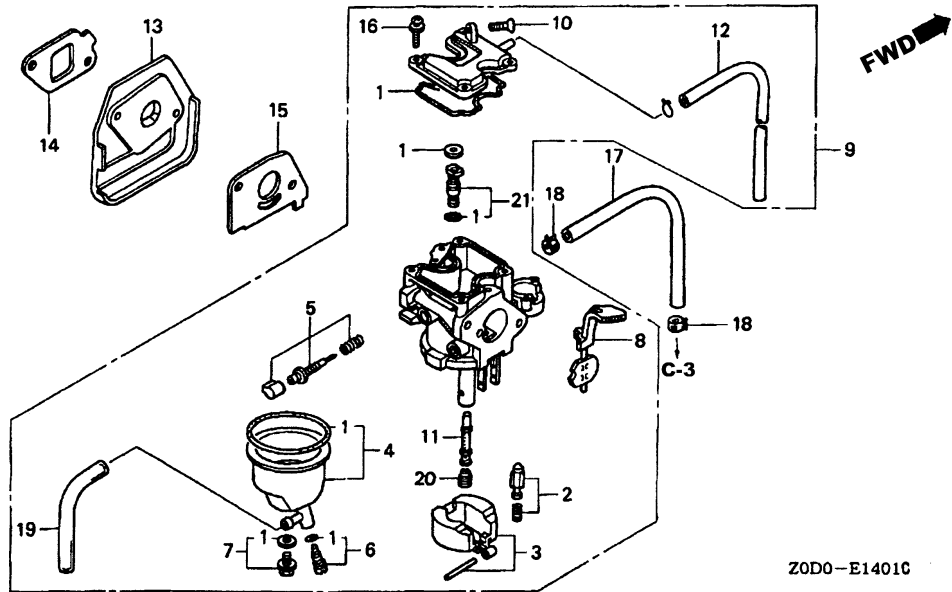

2

Ref. Nº	Nº da peça	Descrição	Qtd. GX100	Nº de série	Tipo
17	95001-45210-50	1	1	KRB1
		(95001-45001-50M)	1	1144522 ~	KRB/A, KRB4/A
	95001-45270-50	1	1	KRB, KRB4
		(95001-45001-50M)	1	~ 1144521	KRB/A, KRB4/A
	95001-45310-50	1	1	~ 1130000	KRS
		(95001-45001-50M)	1	KR, KR/A, KRA2, KRA2/A, KRE, KRE/A
	95001-45400-50	1	1	KR, KRA2, KRE
		(95001-45001-50M)	1	KR, KRA2, KRE
18	95002-40850-08	2	2	KR, KRA2, KRE
19	95003-05010-31	1	1	KR, KRA2, KRE
		(95003-05001-60M)	1	KR, KRA2, KRE
20	99101-ZG0-0600	1	1	KR, KRA2, KRE
		Gicleur, Principal, #60	1	KR, KRA2, KRE
21	99204-ZE0-0350	1	1	KR, KRA2, KRE
		Gicleur, Marcha Lenta, #35	1	KR, KRA2, KRE

M-8.2 Carburador (Compactador sem Bóia)

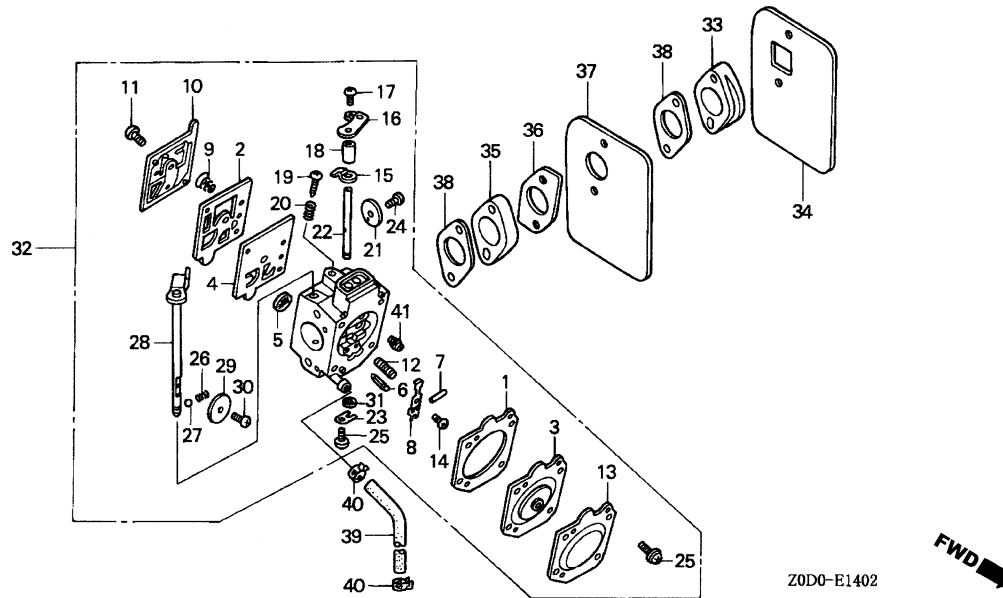

Item de serviço	T.M.O.
Carburador Comp.	0,2
• Diafragma Comp., Medidor	
• Diafragma, Bomba	
• Junta, Medidor Diafragma	
• Junta, Bomba	
• Mangueira, Combustível 4,5x400	
• Coletor B, Carburado	
• Coletor, Carburador	
• Guarnição B, Coletor	
• Guarnição, Carburador	
• Guarnição, Coletor	
• Placa, Coletor	
• Tela, Interna	
• Eixo, Afogador	
• Eixo, Acelerador	
• Gicleur	0,3
• Válvula, Agulhas	

Ref. Nº	Nº da peça	Descrição	Qt. GX100	Nº de série	Tipo
1	16010-Z0D-V02	Junta, Medidor Diafragma	1	KRE4, KR4
2	16011-Z0D-V02	Junta, Bomba	1	KRE4, KR4
3	16013-Z0D-V02	Diafragma Comp., Medidor	1	KRE4, KR4
4	16014-Z0D-V02	Diafragma, Bomba	1	KRE4, KR4
5	16018-ZM3-004	Tela, Interna	1	KRE4, KR4
6	16019-ZM3-004	Válvula, Agulhas	1	KRE4, KR4
7	16022-ZM3-004	Pino, Alavanca Medidor	1	KRE4, KR4
8	16023-Z0D-V02	Alavanca, Medidor	1	KRE4, KR4
9	16030-ZM3-004	Mola, Bomba	1	KRE4, KR4
10	16040-Z0D-V02	Tampa, Bomba	1	KRE4, KR4
11	16041-Z0D-V02	Parafuso	1	KRE4, KR4
12	16042-Z0D-V02	Mola	1	KRE4, KR4
13	16043-Z0D-V02	Tampa, Medidor Diafragma	1	KRE4, KR4
14	16044-Z0D-V02	Parafuso	1	KRE4, KR4
15	16045-Z0D-V02	Limitador, Alavanca Acelerador	1	KRE4, KR4
16	16046-Z0D-V72	Alavanca, Acelerador	1	KRAM
17	16054-Z0D-V02	Parafuso, Válvula	1	KRE4, KRE4/A, KRG, KRG/A, KR4, KR4/A
18	16048-Z0D-V02	Espaçador, Alavanca Acelerador	1	KRE4, KR4
19	16049-Z0D-V02	Parafuso, Ajuste Marcha-lenta	1	KRE4, KR4
20	16050-Z0D-V02	Mola	1	KRE4, KR4
21	16051-Z0D-V02	Válvula, Acelerador	1	KRE4, KR4
22	16052-Z0D-V02	Eixo, Acelerador	1	KRE4, KR4
23	16053-Z0D-V02	Presilha, Eixo Acelerador	1	KRE4, KR4
24	16054-Z0D-V02	Parafuso, Válvula	1	KRE4, KR4
25	16055-Z0D-V02	Parafuso	5	KRE4, KR4

M-8.2 Carburador (Compactador sem Bóia)

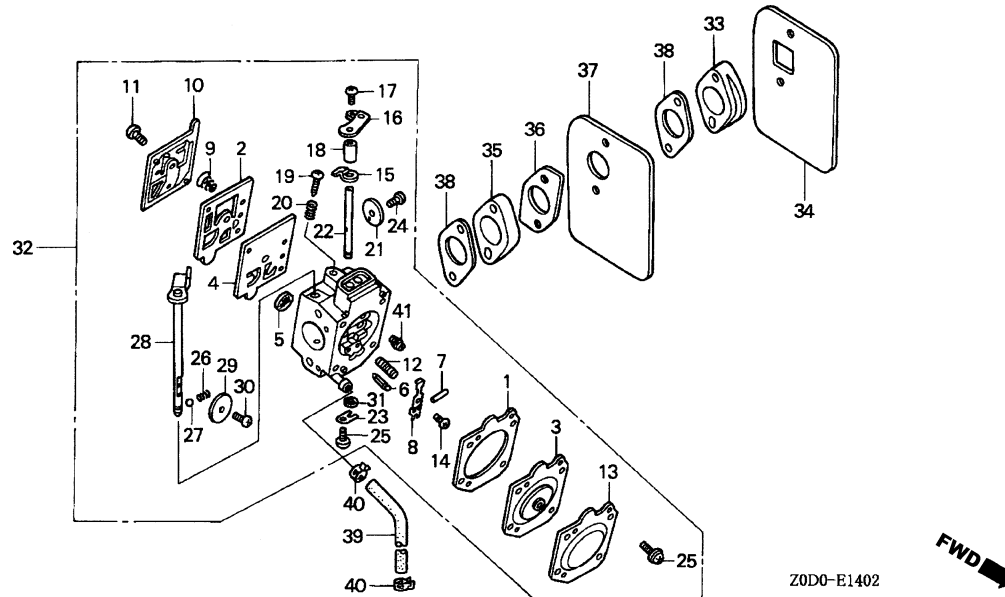

2

Ref. Nº	Nº da peça	Descrição	Qtd. GX100	Nº de série	Tipo
26	6056-Z0D-V02	Mola	1	KRE4, KR4
27	16057-Z0D-V02	Esfera	1	KRE4, KR4
28	16058-Z0D-V72	Eixo, Afogador	1	KRAM
29	16059-Z0D-V02	Válvula, Afogador	1	KRE4, KR4
30	16060-Z0D-V02	Parafuso	1	KRE4, KR4
31	16061-Z0D-V02	Vedador, Pó	2	KRE4, KR4
32	16100-Z0D-V72	Carburador Comp. (HDA 206A)	1	KRAM
33	16211-Z0D-V00	Coletor, Carburador	1	KRE4, KR4
34	16212-Z0D-V00	Guarnição, Coletor	1	KRE4, KR4
35	16213-Z0D-V00	Coletor B, Carburador	1	KRE4, KR4
36	16214-Z0D-V00	Guarnição B, Coletor	1	KRE4, KR4
37	16215-Z0D-V00	Placa, Coletor	1	KRE4, KR4
38	16221-Z0D-V00	Guarnição, Carburador	2	KRE4, KR4
39	95001-45400-50	Mangueira, Combustível 4,5x400	
		(95001-45001-50M)	0	KRAM
40	95002-40850-08	Presilha, Tubo (D8,5)	0	KRAM
41	99101-Z0D-0500	Gicleur (#50)	(1)	KRE4, KR4
	99101-Z0D-0520	Gicleur (#52)	(1)	KRE4, KR4
	99101-Z0D-0540	Gicleur (#54)	1	KRE4, KR4

C-1 Filtro de Ar

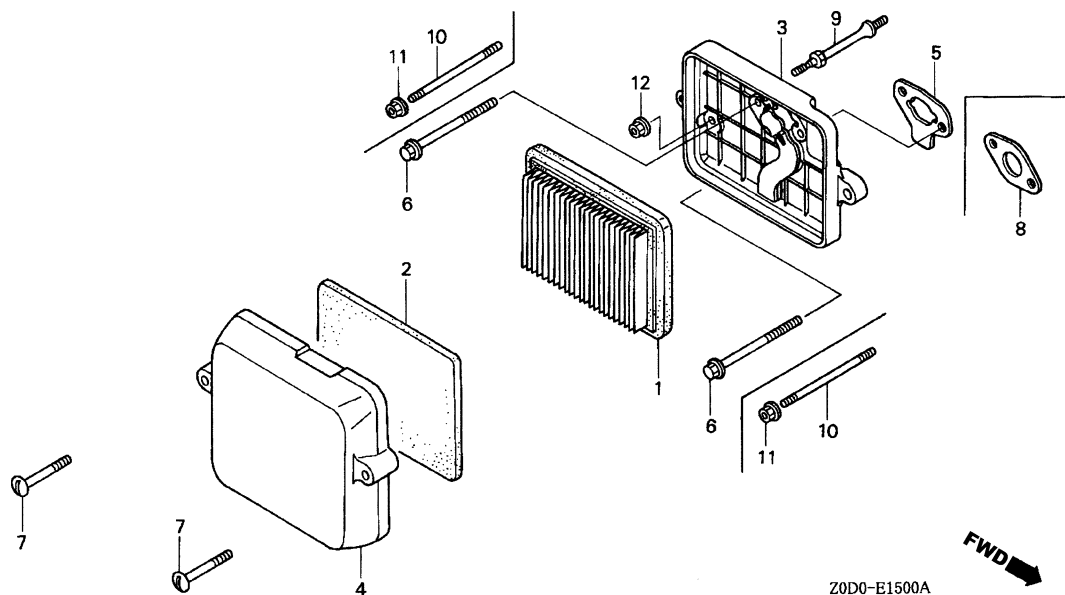

Item de serviço	T.M.O.
Carcaça, Filtro Ar	0,1
• Elemento, Filtro Ar	
• Filtro, Externo	
• Guarnição, Junção Entrada Ar	

Ref. Nº	Nº da peça	Descrição	Qty. GX100	Nº de série	Tipo
1	17211-ZL8-003	Elemento, Filtro Ar	0 KRAM	
2	17218-Z0D-000	Filtro, Externo	0 KRW2	
3	17220-Z0D-V20	Carcaça, Filtro Ar	1 KRAM	
		0 KRAM	
		1 KR, KRA2, KRE	
4	17231-Z0D-V61	Tampa, Filtro Ar	1 KRW2	
		1 KRB/A, KRB4/A	
		1 KRB1	
5	17274-ZT3-000	Guarnição, Junção Entrada Ar	1 QA2, QA26, QD, QE, SD, SE, SJ, VA2, VE4, WD, WJ	
	17228-Z0D-V21	Guarnição, Filtro Ar	1 KR, KRA2, KRE	
6	90004-Z0D-000	Parafuso, Flange 5x77 (CT200)	2 QA2, QA26, QD, QE, SD, SE, SJ, VA2, VE4, WD, WJ	
7	90011-Z0D-000	Parafuso, Tampa Filtro Ar	0 KRAM	
8	17228-Z0D-V01	Guarnição, Filtro Ar	1 KRE4, KR4	
9	90041-Z0D-V00	Prisioneiro	0 KRAM	
	90041-Z0D-V20	1	
10	90042-Z0D-V70	Prisioneiro, 5x91 (CT200)	2 KRAM	
	90042-Z0D-V20	Prisioneiro, 5x75 (CT200)	2 KR, KRA2, KRE	
11	94050-05000	Porca, Flange, 5mm	2 KR, KRA2, KRE, KRE4, KR4	
12	94050-06000	Porca, Flange, 6mm	1	

C-2 Escapamento (Original)

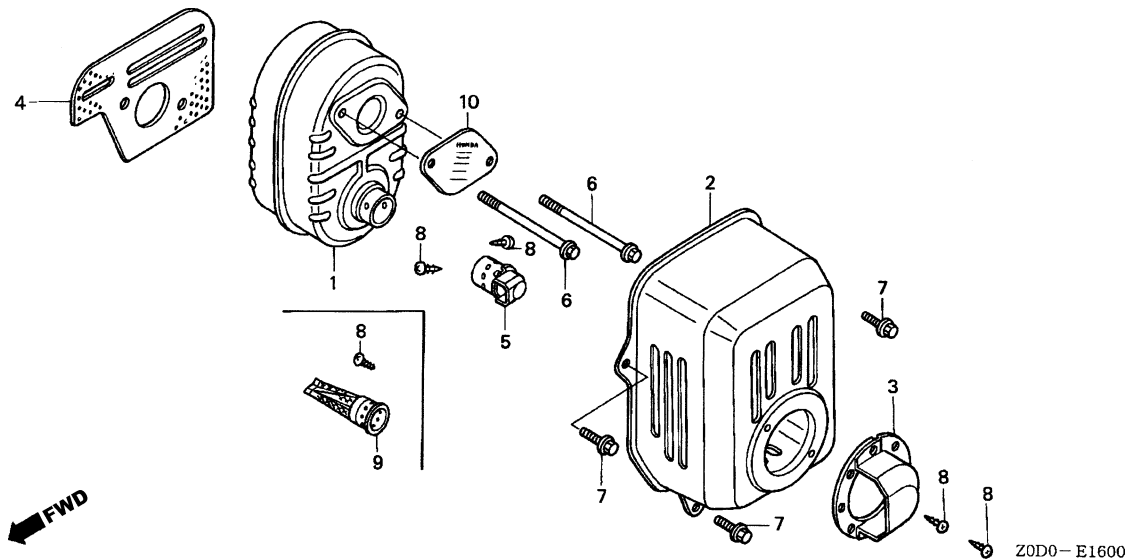

Item de serviço	T.M.O.
Protetor, Silencioso	0,1
Detentor, Fagulhas	0,2
• Defletor, Silencioso	
• Junta, Silencioso	
• Silencioso, Comp.	

Ref. Nº	Nº da peça	Descrição	Qtd. GX100	Nº de série	Tipo
1	18310-ZM0-000	Silencioso, Comp.	0 VSW	
2	18320-ZOM-780	Protetor, Silencioso	1	
3	18348-ZL8-000	Tampa, Silencioso	(0) SJH	
			1 BE14, SE3, VE3	
4	18381-Z0D-000	Junta, Silencioso	0 VSW	
5	18430-ZL8-000	Defletor, Silencioso	(0) QE14, SE14	
			1 SJH	
6	90004-ZL8-000	Parafuso, Flange 6x79 (CT200)	0 VSW	
7	90014-952-000	Parafuso, Flange 6x14 (CT200)	0	
8	90055-ZE1-000	Parafuso, Fixação 4x6	(0) QE14, SE14	
			(1) SE3, VE3	
			4 BE14, SE3, VE3	
			2 SJH	
9	18350-ZL8-000	Detentor, Fagulhas	(1) SE3, VE3	
10	18356-ZL8-000	Placa, Detentor	(1)	

C-2.1 Escapamento (Compactador)

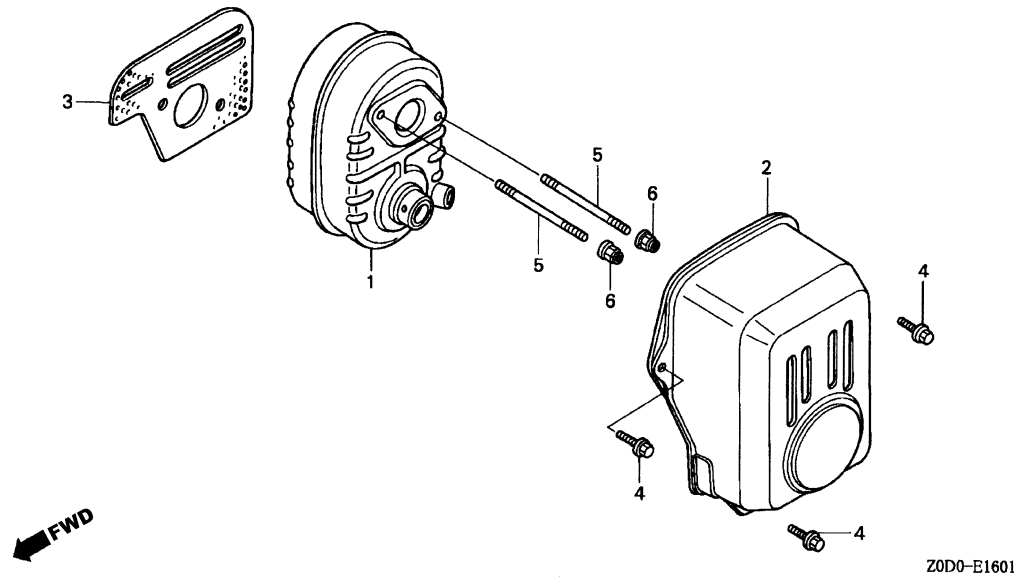

Item de serviço	T.M.O.
Protetor, Silencioso	0,1
Junta, Silencioso	0,2
• Silencioso, Comp.	

Ref. Nº	Nº da peça	Descrição	Qty. GX100	Nº de série	Tipo
1	18310-Z0D-V20	Silencioso, Comp.	1 KRG	
			1 KR, KRA2, KRE	
			1 KRAM	
2	18321-Z0D-V20	Protetor, Silencioso	1 KRG	
			1 KR, KRA2, KRE	
			1 KRAM	
3	18381-Z0D-000	Junta, Silencioso	1 VSW	
4	90014-952-000	Parafuso, Flange 6x14 (CT200)	3 KR, KRA2, KRE, KRE4, KR4	
			3 KR, KRA2, KRE, KRE4, KR4	
5	90048-Z0D-V00	Prisioneiro, 6x78 (CT200)	2 KR, KRA2, KRE, KRE4, KR4	
			2 VSW	
6	90343-ZE6-000	Porca, Auto Travante 6mm	2 VSW	

C-3 Tanque de Combustível

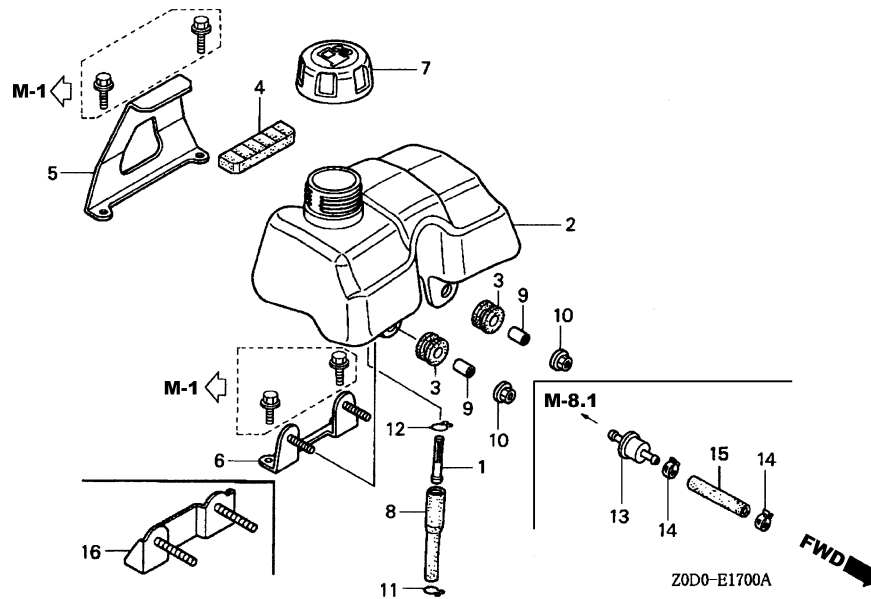

Item de serviço	T.M.O.
Coxim A, Fixação Tanque	0,1
• Coxim B, Fixação Tanque	
• Suporte A, Tanque	
• Suporte B, Tanque	
• Filtro Comp., Combustível	
• Tela, Combustível	
• Tanque, Combustível	
• Tubo, Tanque Combustível	

Ref. N°	N° da peça	Descrição	Qtd. GX100	N° de série	Tipo
1	16952-ZE6-000	Tela, Combustível	0 SMG	
2	17511-ZM7-000	Tanque, Combustível	0 SMG	
3	17532-ZM7-000	Coxim A, Fixação Tanque	0 SMG	
4	17533-ZM7-000	Coxim B, Fixação Tanque	0 SMG	
5	17561-Z0D-000	Suporte A, Tanque	0 SMG	
6	17566-Z0D-000	Suporte B, Tanque	1 QA2, QA26, QD, QE, SD, SE, SJ, VA2, VE4, WD, WJ	
	17566-Z0D-010	1 QAD, QA2/A, QA26/A, QD/A, QE/A, SA2, SD/A, SE/A, SJ/A, VA2/A, VE4/A, WD/A, WJ/A	
			0 SMG	
7	17620-ZL8-013	Tampa, Tanque	0 SMG	
8	17701-Z0D-U00	Tubo, Tanque Combustível	1 VSW	
	17701-Z0D-000	0 SMG	
9	19052-MB4-880	Bucha, Fixação	2	
	30507-441-000	0 SMG	
10	90201-ZM0-000	Porca, Flange, 6mm	0 SMG	
11	95002-02080	Presilha, Tubo (B8)	0 SMG	
12	95002-70000	Presilha, Tubo (C11)	1 VSW	
	95002-02100	Presilha, Tubo (B10)	1 QAD	
			0 SMG	
			1 QA2/A, QA26/A, QD/A, QE/A, SD/A, SE/A, SJ/A, VA2/A, VE4/A, WD/A, WJ/A	
13	16910-GB2-005	Filtro Comp., Combustível	1 KR, KR/A, KRB1, KRE, KRE/A, KRS	
			1	1144522 ~ KRB/A, KRB4/A	
14	95002-40850-08	Presilha, Tubo (D8,5)	2 KR, KR/A, KRB1, KRE, KRE/A, KRS	
			2	1144522 ~ KRB/A, KRB4/A	

C-3 Tanque de Combustível

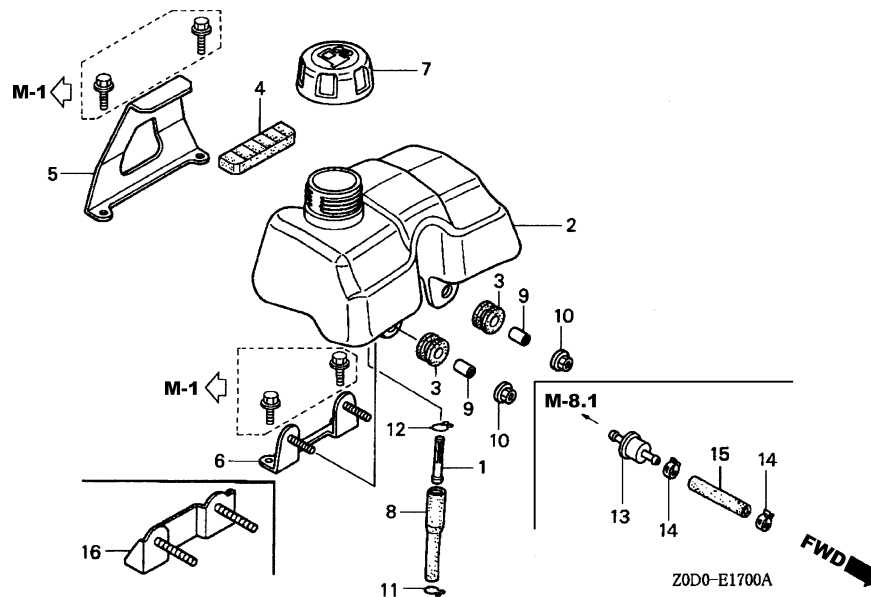

Ref. Nº	Nº da peça	Descrição	Qtd. GX100	Nº de série	Tipo
15	95001-45040-50	Mangueira, Combustível 4,5x40 (95001-45001-50M)	1	~ 1130000	KRS
	95001-45080-50	Tubo, Tanque Combustível, 4,5x80 (95001-45001-50M)	1	KRB1
		1	1144522 ~	KRB/A, KRB4/A
	95001-45310-50	Mangueira, Combustível 4,5x310 (95001-45001-50M)	1	1130001 ~	KRS
16	17566-Z0D-T01	Suporte B, Tanque	1

C-4 Gerador • Bobina de Ignição

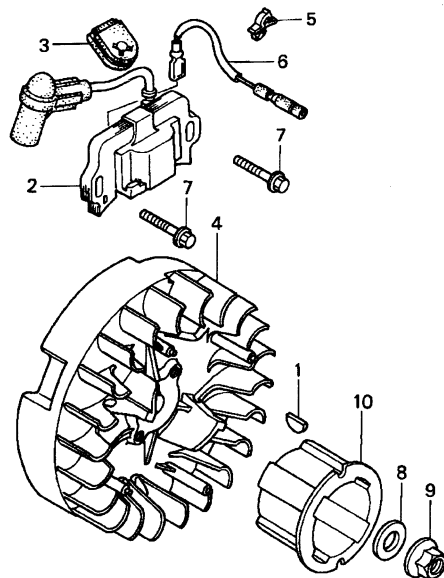
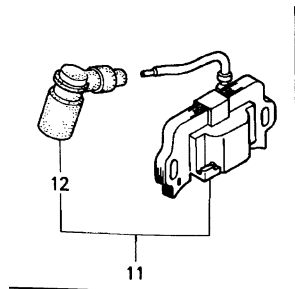

Z0D0-E1900A

Item de serviço	T.M.O.
Coxim, Fiação	0,1
• Terminal, Fiação	
Bobina, Ignição	0,2
Gerador, Comp.	0,3

Ref. N°	N° da peça	Descrição	Qtd. GX100	N° de série	Tipo
1	13331-ZM7-000	Chaveta, Especial	1
2	30500-Z0D-003	Bobina, Ignição	1	QA2, QA26, QD, QE, SD, SE, SJ, VA2, VE4, WD, WJ
3	30564-ZA5-000	Coxim, Fiação	1
4	31110-Z0D-003	Gerador, Comp.	1
5	30701-883-000	Presilha, Fiação (8mm)	1	KR, KRA2, KRE, KRE4, KR4, QA2, QA26, QD, QE, SD, SE, SJ, WD, WJ
6	32195-Z0D-000	Fiação, Interruptor Parada	1	KR, KRA2, KRE, KRE4, KR4, QA2, QA26, QD, QE, SD, SE, SJ, WD, WJ
7	90022-888-010	Parafuso, Flange 6x20 (CT200)	2
8	90531-011-010	Arruela, 12mm	0	BE14, SE3, VE3
9	94050-12000	Porca, Flange, 12mm	1
10	28451-Z0D-V02	Polia, Partida	1	BE14, SE3, VE3
11	30500-Z0D-V01	Bobina, Ignição	1	KR, KRA2, KRE, KRE4, KR4
12	30700-Z0D-V01	Terminal, Fiação	KR, KRA2, KRE, KRE4, KR4

C-5 Alerta de Óleo • Interruptor Nível de Óleo

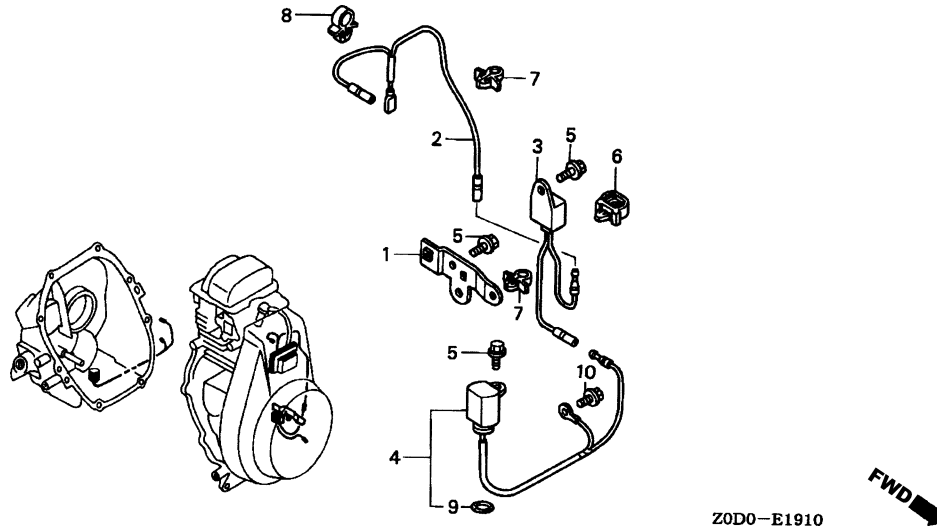

Item de serviço	T.M.O.
Unidade, Alerta Óleo	0,2
• Fiação, Interruptor Parada	
Anel, Vedação 11,8x2,4	0,8
• Interruptor Comp., Nível Óleo	

Ref. N°	N° da peça	Descrição	Qtd. GX100	N° de série	Tipo
1	32112-Z0D-800	Suporte, Alerta Óleo	0	VSW
2	32195-Z0D-U00	Fiação, Interruptor Parada	1	VSW
3	34150-ZH7-003	Unidade, Alerta Óleo	0	VSW
4	35480-Z0D-U01	Interruptor Comp., Nível Óleo	1	VSW
5	90014-952-000	Parafuso, Flange 6x14 (CT200)	2	VSW
6	90650-SB2-003	Presilha, Fiação 10mm	0	VSW
7	90681-959-003	Presilha A, Cabo	1	VSW
8	90659-170-000	Presilha, Cabo, 6mm (Branco)	1	VSW
9	91302-ZE9-003	Anel, Vedação 11,8x2,4	1	VA2, VE4
	91302-ZL8-003	1	VA2/A, VE4/A, VSW
10	95701-06008-00	Parafuso, Flange 6x8	0	VSW

C-6 Controle (Original)

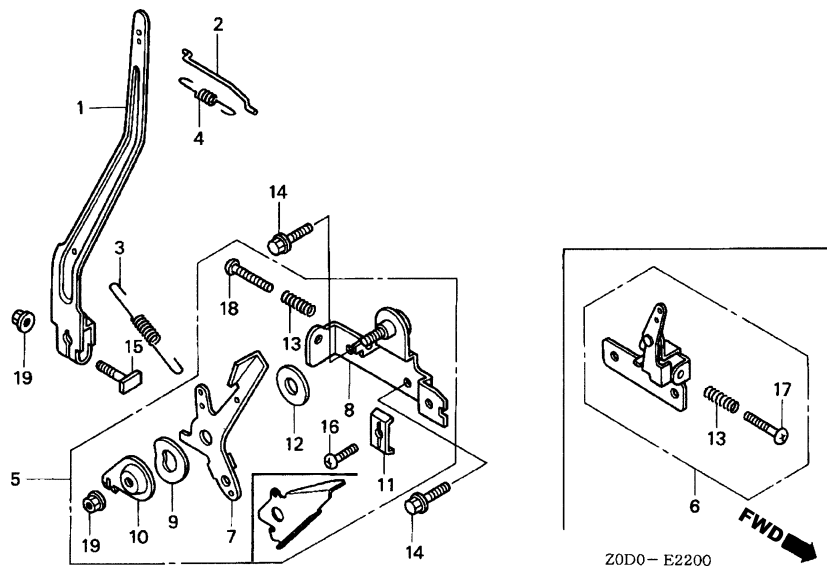

Item de serviço	T.M.O.
Mola, Governador	0,1
• Mola Retorno, Acelerador	
Braço, Governador	0,2
• Controle, Comp.	
• Vareta, Governador	
Base Comp., Controle	0,3
• Alavanca, Controle	

Ref. Nº	Nº da peça	Descrição	Qtd. GX100	Nº de série	Tipo
1	16551-Z0D-000	Braço, Governador	1	QA2, QA26, QD, QE, SD, SE, SJ, VA2, VE4, WD, WJ
			1	~ 1185929
	16551-Z0D-010	1	QAD, QA2/A, QA26/A, QD/A, QE/A, SA2, SD/A, SE/A, SJ/A, VA2/A, VE4/A, VSW, WD/A, WJ/A
			1	1185930 ~	BE14, QE14, SE14, SE3, VE3
					QAD, QA2/A, QA26/A, QD/A, QE/A, SA2, SD/A, SE/A, SJ/A, VA2/A, VE4/A
					VSW, WD/A, WJ/A
2	16555-Z0D-000	Vareta, Governador	1	SJH, SMG
3	16561-Z0D-U00	Mola, Governador	1	VSW
	16561-Z0D-000	0	SJH, SMG
4	16562-Z0D-000	Mola Retorno, Acelerador	0	SJH, SMG
5	16500-Z0D-T00	Controle, Comp. (STD.)	1	BE14, SE3, VE3
	16570-ZG0-W00	0	SJH, SMG
6	16500-Z0D-U00	Controle, Comp.	1	VSW
7	16571-ZG0-000	Alavanca, Controle (STD.)	0	SJH, SMG
8	16572-ZG0-000	Base Comp., Controle (STD.)	0	SJH, SMG
9	16574-ZE1-000	Mola, Alavanca	0	SJH, SMG
10	16575-ZG0-000	Arruela, Alavanca Controle	0	SJH, SMG
11	16576-891-000	Suporte, Cabo	0	SJH, SMG
12	16578-ZE1-000	Espaçador, Alavanca Controle	0	SJH, SMG
13	16584-883-300	Mola, Ajuste Controle	0	SJH, SMG
14	90014-952-000	Parafuso, Flange 6x14 (CT200)	0	SJH, SMG
15	90015-ZE5-010	Parafuso, Braço Governador	0	SJH, SMG
16	93500-05016-0A	Parafuso, Phillips 5x16	0	SJH, SMG
17	92301-05020-0A	Parafuso, Trava, 5x20	1	VSW
18	93500-05025-0A	Parafuso, Phillips 5x25	0	SJH, SMG
19	94050-06000	Porca, Flange, 6mm	1	VA2, VE4
			2	QA2, QA26, QD, QE, SD, SE, SJ, WD, WJ
			0	SJH, SMG

C-6.1 Controle (Remoto Compactador)

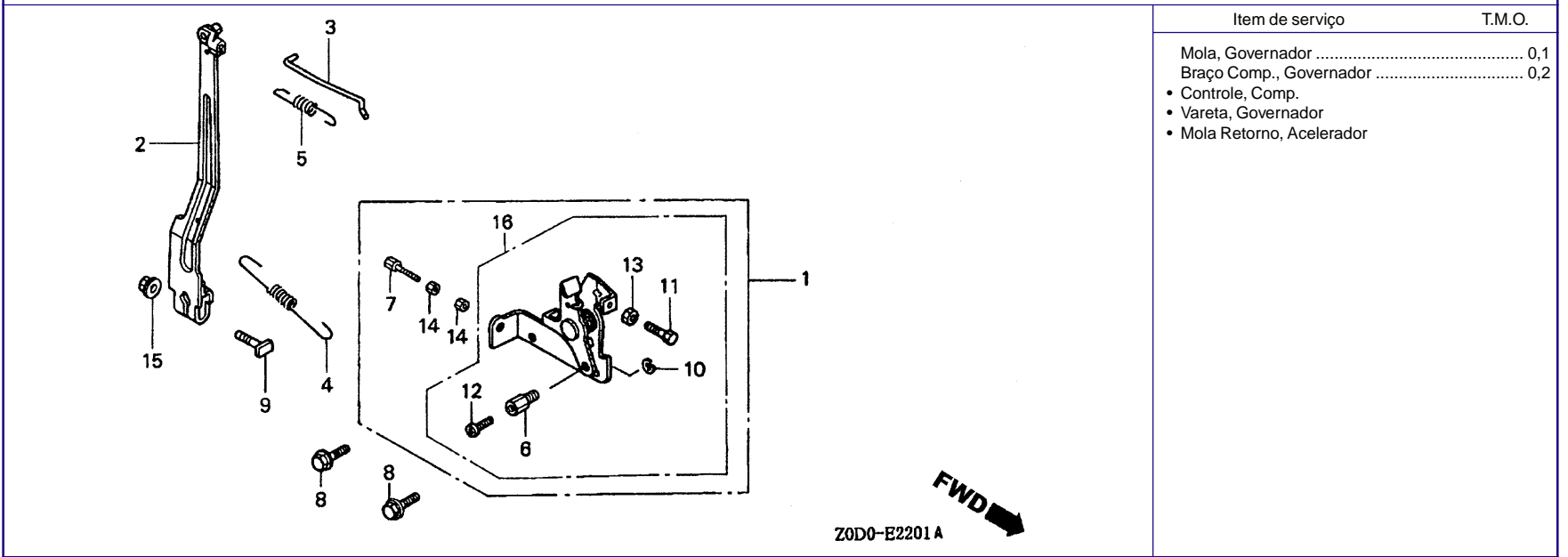

Item de serviço	T.M.O.
Mola, Governador	0,1
Braço Comp., Governador	0,2
• Controle, Comp.	
• Vareta, Governador	
• Mola Retorno, Acelerador	

Ref. Nº	Nº da peça	Descrição	Qtd. GX100	Nº de série	Tipo
1	16500-Z0D-V50	Controle, Comp.	0	KRB1
			1	KR, KR/A, KRA2, KRA2/A, KRB, KRB4, KRE, KRE/A
			1	~ 1144521	KRB/A, KRB4/A
2	16550-Z0D-V20	Braço Comp., Governador	1	KR, KRA2, KRB, KRB4, KRE
			1	~ 1186442	KR/A, KRA2/A, KRB/A, KRB1, KRB4/A, KRE/A
	16550-Z0D-V21	Braço Comp., Governador	1	KRW2
			1	1186443 ~	KR/A, KRA2/A, KRB/A, KRB1, KRB4/A, KRE/A
3	16555-Z0D-V20	Vareta, Governador	0	KRS
4	16561-Z0D-V20	Mola, Governador	0	KRS
5	16562-Z0D-V20	Mola Retorno, Acelerador	0	KRS
6	16594-883-010	Suporte, Fiação	0	KRS
7	54717-ZG0-S00	Parafuso, Cabo Ajuste (6x34)	0	KRB/A, KRB4/A
			1	KR, KR/A, KRA2, KRA2/A, KRB, KRB4, KRE, KRE/A
			1	~ 1144521	KRB/A, KRB4/A
8	90014-952-000	Parafuso, Flange 6x14 (CT200)	0	KRS
9	90015-ZE5-010	Parafuso, Braço Governador	0	KRS
10	90605-230-000	Anel, Elástico, 5mm	0	KRS
11	92301-05020-0A	Parafuso, Trava, 5x20	0	KRS
12	93500-04006-0H	Parafuso, Phillips 4x6	0	KRS
13	94001-05000-0S	Porca, Sextavada, 5mm	0	KRS
14	94002-06000-0S	Porca, Sextavada, 6mm	0	KRB/A, KRB4/A
			2	KR, KR/A, KRA2, KRA2/A, KRB, KRB4, KRE, KRE/A
			2	~ 1144521	KRB/A, KRB4/A
15	94050-06000	Porca, Flange, 6mm	0	KRS
16	16500-Z0D-V50	Controle Comp.	1	KRB1

C-6.2 Controle (Remoto Compactador)

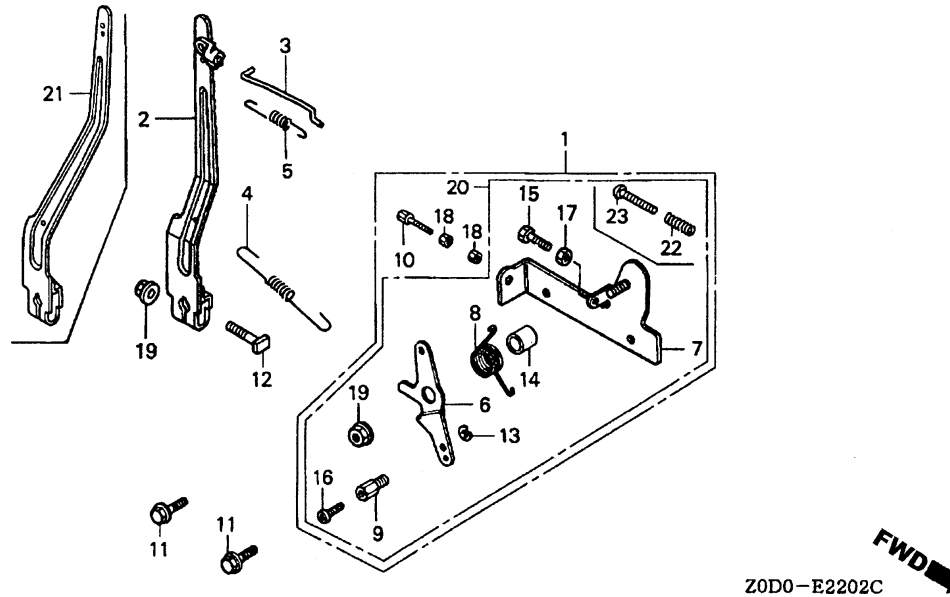

Item de serviço	T.M.O.
Braço, Governador	0,2

Ref. Nº	Nº da peça	Descrição	Qtd. GX100	Nº de série	Tipo
1	16500-ZG0-U01	Controle, Comp. (Remoto)	0	KRAM
2	16550-Z0D-V00	Braço Comp., Governador	1	KRE4, KRG, KR4
	16550-Z0D-V20	1	~ 1186901	KRAM, KRE4/A, KRG/A, KR4/A
	16550-Z0D-V01	1	~ 1186442	KRS
	16550-Z0D-V21	1	1186902 ~	KRAM, KRE4/A, KRG/A, KR4/A
	16550-Z0D-000	1	1186443 ~	KRS
3	16555-Z0D-V00	Vareta, Governador	1	KRG
	16555-Z0D-V20	1	KRS
	16555-Z0D-000	1	SJH, SMG
4	16561-Z0D-V00	Mola, Governador	1	KRE4, KR4
	16561-Z0D-V20	1	SJH, SMG
5	16562-Z0D-V00	Mola Retorno, Acelerador	1	KRE4, KR4
	16562-Z0D-V20	1	KRS
	16562-Z0D-000	1	SJH, SMG
6	16571-ZG0-810	Alavanca, Controle (Remoto)	1	SJH, SMG
7	16572-ZG0-810	Base Comp., Controle (Remoto)	1	SJH, SMG
	16581-Z0D-V80	Base, Controle	1	KRS
8	16575-Z0D-V70	Mola, Retorno	1	KRG
	16592-896-610	1	KRAM
	16592-896-610	1	SJH, SMG
9	16594-883-010	Suporte, Fiação	1	SJH, SMG
10	54717-ZG0-S00	Parafuso, Cabo Ajuste (6x34)	0	KRAM
11	90014-952-000	Parafuso, Flange 6x14 (CT200)	2	SJH, SMG

C-6.2 Controle (Remoto Compactador)

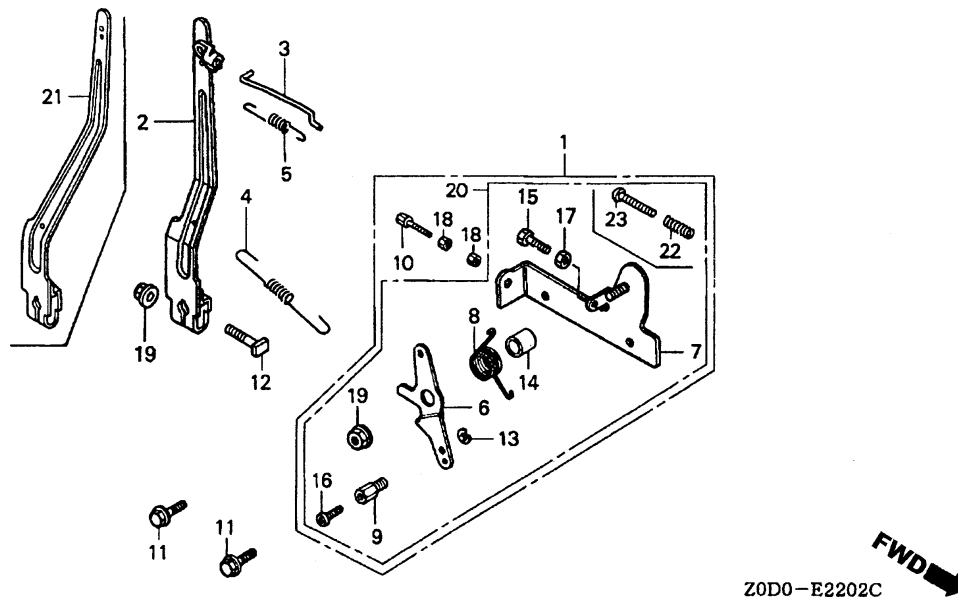

Ref. Nº	Nº da peça	Descrição	Qtd. GX100	Nº de série	Tipo
12	90015-ZE5-010	Parafuso, Braço Governador	1	SJH, SMG
13	90605-230-000	Anel, Elástico, 5mm	1	SJH, SMG
14	91552-ZG0-810	Bucha, Alavanca Controle	1	SJH, SMG
15	92301-05020-0A	Parafuso, Trava, 5x20	1	KRS
16	93500-04006-0H	Parafuso, Phillips 4x6	1	SJH, SMG
17	94001-05000	Porca, Sextavada, 5mm	1	KRS
18	94002-06000-0S	Porca, Sextavada, 6mm	0	KRAM
19	94050-06000	Porca, Flange, 6mm	2	SJH, SMG
20	16500-Z0D-V70	Controle Comp. (BOMAG)	1	KRAM
	16570-ZG0-810	Controle, Comp. (Remoto)	1	SJH, SMG
21	16551-Z0D-010	Braço, Governador	1	SJH, SMG
22	16584-883-300	Mola, Ajuste Controle	1	SJH, SMG
23	93500-05020-0A	Parafuso, Phillips 5x20	1	SJH, SMG

C-7 Etiquetas

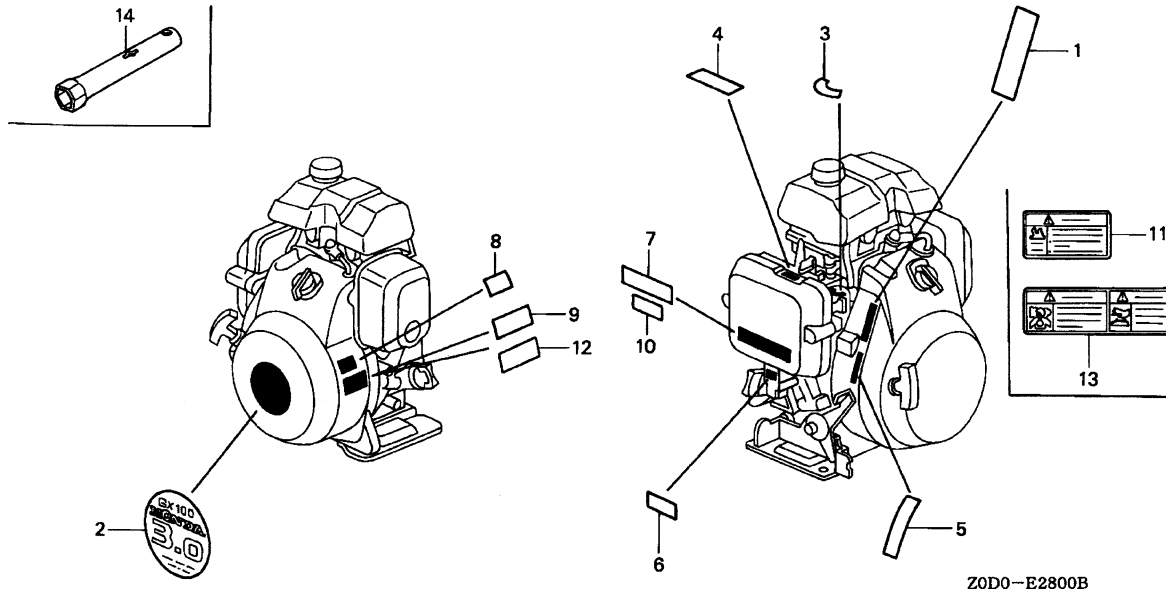

Item de serviço	T.M.O.
Sem Informação	-

Ref. Nº	Nº da peça	Descrição	Qtd. GX100	Nº de série	Tipo
1	87135-ZE2-010	Etiqueta (E-SPEC) (EPA STANDARD)	1	KR, KRB1, KRB4, KRE, KRE4, KR4, QD, QE, SD, SE, SJ, VE4, WD, WJ
			1	~ 1185929	KR/A, KRB4/A, KRE/A, KRE4/A, KR4/A, QD/A, QE/A, SD/A, SE/A, SJ/A
	87135-ZE2-020	Etiqueta (E-SPEC)	1	1185930 ~	VE4/A, VSW, WD/A, WJ/A
			0	KR/A, KRB4/A, KRE/A, KRE4/A, KR4/A, QD/A, QE/A, SD/A, SE/A, SJ/A
2	87521-Z0D-000	Emblema (GX100)	1	VE4/A, VSW, WD/A, WJ/A
	87521-Z0D-010	1	~ 1149133	SE3, VE3
			1	QA2, QA26, QD, QE, SD, SE, SJ, VA2, VE4, WD, WJ
	87521-Z0D-V01	Emblema (RAMMER)	1	1149134 ~	QA2/A, QA26/A, QD/A, QE/A, SA2, SD/A, SE/A, SJ/A, VA2/A, VE4/A, WD/A, WJ/A
			1	QAD, QE14, SE14
			1	~ 1149107	QA2/A, QA26/A, QD/A, QE/A, SA2, SD/A, SE/A, SJ/A, VA2/A, VE4/A, WD/A, WJ/A
			1	KRW2
			1	~ 1149108	KR/A, KRA2/A, KRB/A, KRB4/A, KRE/A, KRE4/A, KRS, KR4/A
			1	BE14, KRAM, KRB1, SE3, VE3
3	87528-ZG0-W40	Etiqueta, Registro (Externo)	0	KR/A, KRA2/A, KRB/A, KRB4/A, KRE/A, KRE4/A, KRS, KR4/A
4	87528-Z0D-000	Etiqueta, Indicação Afogador	1	VSW
5	87532-ZG0-W40	Etiqueta, Indicação Acelerador	0	SMG
6	87601-ZM3-810	Etiqueta (SE)	1	SE
	87601-ZM3-900	Etiqueta (SD)	1	SD
	87601-ZM3-720	Etiqueta, Precaução (SA2)	1	SMG
	87601-ZM3-U40	Etiqueta (SMG)	1	QD
	87601-Z0D-800	Etiqueta (QD)	1	WD
	87601-Z0D-810	Etiqueta (WD)	1	QE
	87601-Z0D-820	Etiqueta (QE)	1	QA26
	87601-Z0D-840	Etiqueta (QA26)	1	WJ
	87601-Z0D-850	Etiqueta (WJ)	1	

C-7 Etiquetas

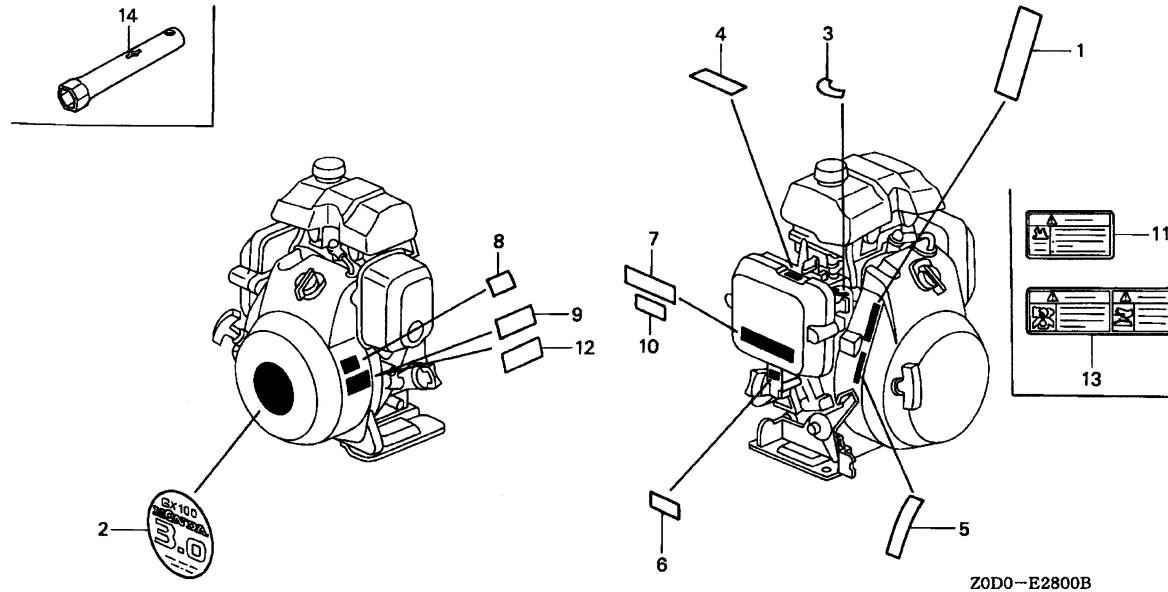

Ref. Nº	Nº da peça	Descrição	Qtd.	Nº de série	Tipo
(6)	87601-Z0D-860	Etiqueta (VE4)	1	VE4
	87601-Z0D-U00	Etiqueta, Precaução (VSW)	1	VSW
	87601-Z0D-V00	Etiqueta (KR4)	1	KR4
	87601-Z0D-V70	Etiqueta, Precaução (KRG)	1	KRG
	87601-Z0D-V50	Etiqueta, Precaução (KRB)	1	KRB
	87601-Z0D-V30	Etiqueta (KRE)	1	KRE
	87601-Z0D-V80	Etiqueta, Precaução (KRS)	1	KRS
	87601-Z0D-T00	Etiqueta, Precaução (QE14)	1	QE14
	87601-Z0D-T10	Etiqueta, Precaução (BE14)	1	BE14
	87601-Z0D-T30	Etiqueta, Precaução (SE14)	1	SE14
	87601-Z0D-T40	Etiqueta, Precaução (SE3)	1	SE3
	87601-Z0D-T50	Etiqueta, Precaução (VE3)	1	VE3
	87601-Z0D-T60	Etiqueta, Precaução (KRAM)	1	KRAM
	87601-Z0D-U10	Etiqueta, Precaução (KRB4)	1	KRB4
	87601-Z0D-U30	Etiqueta, Precaução (KRB1)	1	KRB1
	87601-Z0D-U40	Etiqueta, Precaução (QAD)	1	QAD
	87601-Z0D-U50	Etiqueta, Precaução (KRW2)	1	KRW2
	87601-Z0D-U70	Etiqueta, Precaução (SJH)	1	SJH
7	87520-ZL8-810	Etiqueta A, Precaução (J)	0	SMG
8	87539-737-J00	Etiqueta, Precaução Aquecimento	0	SMG
9	87561-733-J00	Etiqueta, Precaução Saída Gás	0	SMG
10	87532-ZH8-810	Etiqueta, Precaução Alerta Óleo (Externo)	1	VE4
11	87106-737-J00	Etiqueta, Precaução Combustível	0	KRB
12	87150-ZH8-000	Etiqueta, Precaução (Japonês)	0	KRB
13	87526-ZH8-000	Etiqueta B, Instrumentos	0	KRB
14	89216-130-690	Chave, Velas	1	SJH, SMG
			0	KRS

C-8 Outros Componentes

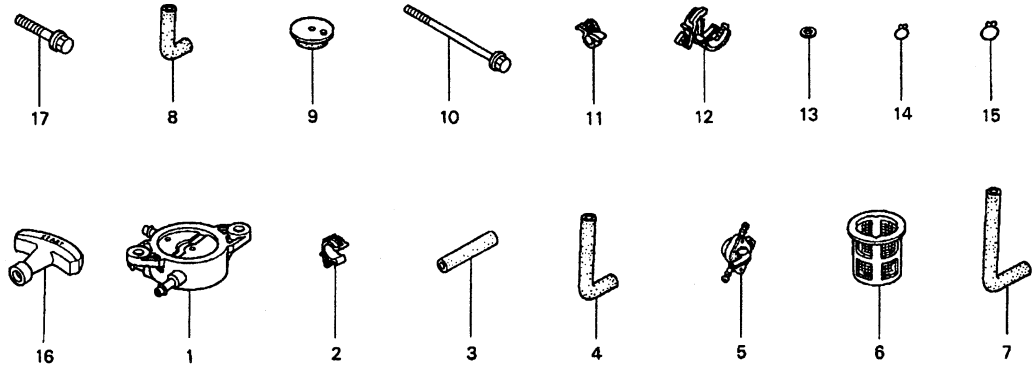

ZOD0- E4000

Item de serviço T.M.O.

Ref. N°	N° da peça	Descrição	Qtd. GX100	N° de série	Tipo
1	16700-ZL8-003	Bomba Comp., Combustível	1	VSW
2	16731-ZE2-003	Presilha, Tubo	1	VSW
3	16854-ZH8-810	Coxim (50mm)	1	VSW
4	16882-ZOD-U00	Tubo, Diafragma	1	VSW
5	16960-YA0-015	Registro Comp., Combustível (Dreno)	1	VSW
6	17670-ZC3-700	Filtro Comp., Combustível	1	VSW
7	17702-ZOD-U00	Tubo A, Combustível	1	VSW
8	17703-ZOD-U00	Tubo B, Combustível	1	VSW
9	60407-ZA7-000	Coxim	4	VSW
10	90015-ZG0-801	Parafuso, Flange 6x65	1	VSW
11	90681-959-003	Presilha A, Cabo	2	VSW
			1	~ 1185929	VSW
			1	1185930 ~	VSW
12	90684-ZA0-601	Presilha, Fiação	4	VSW
13	94103-08000	Arruela, Lisa, 8mm	5	VSW
			6	~ 1185929	VSW
			6	1185930 ~	VSW
14	95002-02080	Presilha, Tubo (B8)	2	VSW
15	95002-02100	Presilha, Tubo (B10)	2	VSW
16	28461-ZOD-003	Manopla, Partida	1	1185930 ~	VSW
17	95701-08045-00	Parafuso, Flange 8x45	3	1185930 ~	VSW

C-9 Tanque de Combustível

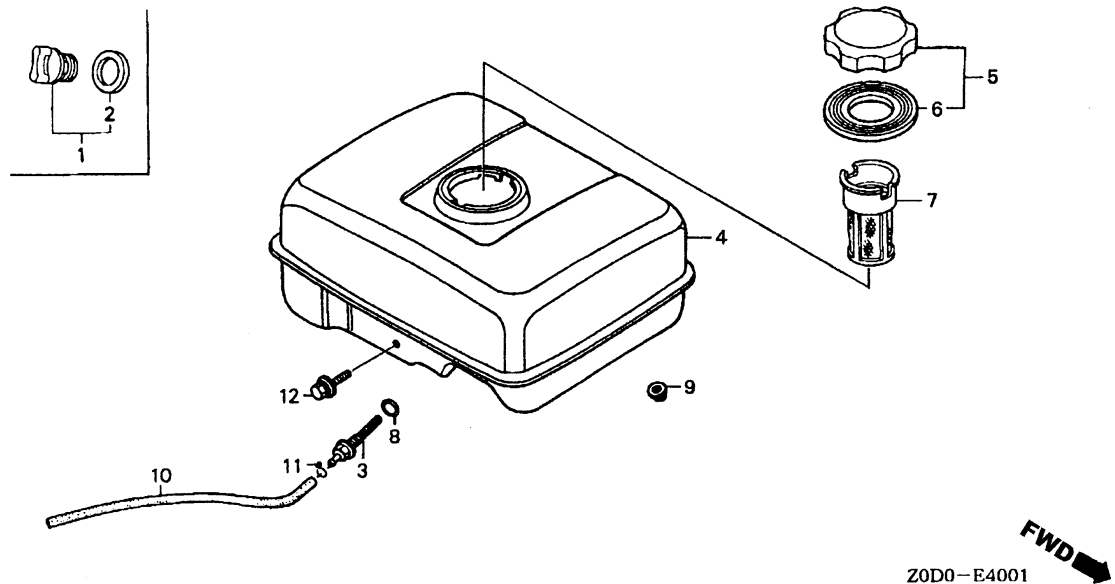

Item de serviço T.M.O.

Ref. Nº	Nº da peça	Descrição	Qty. GX100	Nº de série	Tipo
1	15600-ZG4-003	Tampa, Bocal Abastecimento	1	SMG
2	15625-ZE1-003	Guarnição, Tampa	1	SMG
3	16955-ZE1-000	Junção, Tanque Combustível	1	SMG
4	17510-ZE0-020ZA	Tanque Comp., Combustível *NH31*	1	SMG
5	17620-Z0T-814	Tampa, Tanque Combustível	1	SMG
6	17631-Z0T-812	Guarnição, Tampa Tanque Combustível	1	SMG
7	17672-ZE2-W01	Filtro, Combustível	1	SMG
8	91353-611-004	Anel, Vedação 14mm (NOK)	1	SMG
9	94050-06000	Porca, Flange, 6mm	2	SMG
10	95001-45180-40
		Tubo, Tanque Combustível, 4,5x180 (95001-45001-60M)	1	SMG
11	95002-02080	Presilha, Tubo (B8)	1	SMG
12	95701-06014-00	Parafuso, Flange 6x14	1	SMG

ÍNDICE DE NÚMERO DE PEÇAS

Nº da Peça	Nº do bloco	Nº da Peça	Nº do bloco	Nº da Peça	Nº do bloco	Nº da Peça	Nº do bloco	Nº da Peça	Nº do bloco	Nº da Peça	Nº do bloco
11000		14751-Z0D-000	M-5	16044-Z0D-V02	M-8.2	16500-ZG0-U01	C-6.2	16594-883-010	C-6.2	18320-Z0M-780	C-2
11300-Z0D-406	M-2	14771-ZM3-010	M-5	16044-Z0D-V21	M-8.1	16510-ZL8-000	M-2	16700-ZL8-003	C-8	18321-Z0D-V20	C-2.1
11300-Z0D-Q00	M-2			16045-Z0D-V02	M-8.2	16531-ZE1-000	M-2	16731-ZE2-003	C-8	18348-ZL8-000	C-2
11300-Z0D-Q10	M-2	15000		16046-Z0D-V72	M-8.2	16541-Z0D-000	M-2	16854-ZH8-810	C-8	18350-ZL8-000	C-2
11511-Z0D-V00	M-2			16048-Z0D-V02	M-8.2	16550-Z0D-V00	C-6.2	16882-Z0D-U00	C-8	18356-ZL8-000	C-2
11511-Z0D-V10	M-2	15171-Z0D-V00	M-1	16049-Z0D-V02	M-8.2	16550-Z0D-V01	C-6.2	16910-GB2-005	C-3	18381-Z0D-000	C-2
		15571-Z0D-V71	M-1	16050-Z0D-V02	M-8.2	16550-Z0D-V20	C-6.1	16952-ZE6-000	C-3	18381-Z0D-000	C-2.1
12000		15572-ZM7-000	M-1	16051-Z0D-V02	M-8.2	16550-Z0D-V20	C-6.2	16953-Z0D-003	M-8	18430-ZL8-000	C-2
		15600-ZG4-003	C-9	16052-Z0D-V02	M-8.2	16550-Z0D-V21	C-6.1	16954-ZE1-812	M-8		
12000-Z0D-405	M-1	15600-ZM7-003	M-2	16053-Z0D-V02	M-8.2	16550-Z0D-V21	C-6.2	16955-ZE1-000	C-9	19000	
12201-Z0D-305	M-1	15625-ZE1-003	C-9	16054-Z0D-V02	M-8.2	16551-Z0D-000	C-6	16956-ZE1-811	M-8		
12204-Z0D-305	M-1	15625-ZE1-003	M-2	16054-Z0D-V02	M-8.2	16551-Z0D-010	C-6	16957-ZE1-812	M-8	19052-MB4-880	C-3
12209-KT7-013	M-5	15721-Z0D-V70	M-1	16055-Z0D-V02	M-8.2	16551-Z0D-010	C-6.2	16960-YA0-015	C-8	19610-Z0D-000ZA	M-7
12311-Z0D-000	M-1			16057-Z0D-V02	M-8.2	16555-Z0D-000	C-6			19610-Z0D-000ZC	M-7
12351-Z0D-T00	M-2	16000		16058-Z0D-V72	M-8.2	16555-Z0D-000	C-6.2	17000		19610-Z0D-800ZA	M-7
12355-Z0D-000	M-1			16059-Z0D-V02	M-8.2	16555-Z0D-V00	C-6.2	17211-ZL8-003	C-1	19610-Z0D-800ZB	M-7
12365-Z0D-U00	M-1	16010-Z0D-V02	M-8.2	16060-Z0D-V02	M-8.2	16555-Z0D-V20	C-6.1	17218-Z0D-000	C-1	19610-Z0D-800ZC	M-7
		16010-Z0D-V21	M-8.1	16061-Z0D-V02	M-8.2	16555-Z0D-V20	C-6.2	17220-Z0D-V20	C-1	19610-Z0D-T00ZA	M-7
13000		16010-ZG0-015	M-8	16100-Z0D-013	M-8	16561-Z0D-000	C-6	17228-Z0D-V01	C-1	19610-Z0D-T00ZB	M-7
		16011-Z0D-V02	M-8.2	16100-Z0D-U01	M-8	16561-Z0D-U00	C-6	17228-Z0D-V21	C-1	19610-Z0D-V00ZA	M-7
13010-Z0D-003	M-4	16011-ZE0-005	M-8	16100-Z0D-V22	M-8.1	16561-Z0D-V00	C-6.2	17228-Z0D-V21	C-1	19610-Z0D-V00ZB	M-7
13101-Z0D-000	M-4	16011-ZE0-005	M-8.1	16100-Z0D-V72	M-8.2	16561-Z0D-V20	C-6.1	17231-Z0D-V61	C-1	19610-Z0D-V00ZC	M-7
13111-ZE0-000	M-4	16013-Z0D-V02	M-8.2	16124-ZE0-005	M-8	16561-Z0D-V20	C-6.2	17274-ZT3-000	C-1		
13200-Z0D-000	M-4	16013-ZG0-811	M-8	16124-ZE0-005	M-8.1	16562-Z0D-000	C-6	17510-ZE0-020ZA	C-9	28000	
13200-Z0D-305	M-4	16013-ZG0-811	M-8.1	16166-Z0D-003	M-8	16562-Z0D-000	C-6.2	17511-ZM7-000	C-3		
13310-Z0D-000	M-3	16014-Z0D-V02	M-8.2	16166-Z0D-003	M-8.1	16562-Z0D-V00	C-6.2	17532-ZM7-000	C-3	28400-Z0D-003ZA	M-6
13310-Z0D-600	M-3	16015-Z0D-V21	M-8.1	16199-Z0D-V21	M-8.1	16562-Z0D-V20	C-6.1	17533-ZM7-000	C-3	28400-Z0D-003ZB	M-6
13310-Z0D-630	M-3	16015-ZM7-003	M-8	16211-Z0D-000	M-8	16562-Z0D-V20	C-6.2	17561-Z0D-000	C-3	28400-Z0D-003ZC	M-6
13310-Z0D-910	M-3	16016-Z0D-V21	M-8.1	16211-Z0D-000	M-8.1	16570-ZG0-810	C-6.2	17566-Z0D-000	C-3	28400-Z0D-U01ZA	M-6
13310-Z0D-T10	M-3	16016-ZH7-W01	M-8	16211-Z0D-V00	M-8.2	16570-ZG0-W00	C-6	17566-Z0D-010	C-3	28400-Z0D-U01ZB	M-6
13310-Z0D-V00	M-3	16018-ZM3-004	M-8.2	16212-Z0D-000	M-8	16571-ZG0-000	C-6	17566-Z0D-T01	C-3	28400-Z0D-V02ZA	M-6.1
13310-Z0D-V70	M-3	16019-ZM3-004	M-8.2	16212-Z0D-V00	M-8.2	16571-ZG0-810	C-6.2	17620-Z0T-814	C-9	28400-Z0D-V02ZB	M-6.1
13331-ZM7-000	C-4	16022-ZM3-004	M-8.2	16212-Z0D-V20	M-8.1	16572-ZG0-000	C-6	17620-ZL8-013	C-3	28400-Z0D-V02ZC	M-6.1
		16023-Z0D-V02	M-8.2	16213-Z0D-V00	M-8.2	16572-ZG0-810	C-6.2	17631-Z0T-812	C-9	28410-Z0D-V02ZA	M-6.1
14000		16024-ZB9-005	M-8	16214-Z0D-V00	M-8.2	16574-ZE1-000	C-6	17670-ZC3-700	C-8	28410-Z0D-V02ZB	M-6.1
		16024-ZB9-005	M-8.1	16215-Z0D-V00	M-8.2	16575-Z0D-V70	C-6.2	17672-ZE2-W01	C-9	28410-Z0D-V02ZC	M-6.1
14320-Z0D-010	M-5	16028-ZG0-811	M-8	16221-Z0D-V00	M-8.2	16575-ZG0-000	C-6	17701-Z0D-000	C-3	28410-Z0D-V02ZC	M-6.1
14324-Z0D-000	M-5	16028-ZW6-611	M-8.1	16221-ZG0-801	M-8	16575-ZG0-000	C-6	17701-Z0D-U00	C-3	28421-Z0D-V02	M-6.1
14400-Z0D-003	M-5	16030-ZM3-004	M-8.2	16221-ZG0-801	M-8.1	16576-891-000	C-6	17702-Z0D-U00	C-8	28422-ZG0-W02	M-6.1
14431-Z0D-000	M-5	16040-Z0D-V02	M-8.2	16500-Z0D-T00	C-6	16578-ZE1-000	C-6	17703-Z0D-U00	C-8	28433-ZG0-W02	M-6.1
14441-Z0D-000	M-5	16041-Z0D-V02	M-8.2	16500-Z0D-U00	C-6	16581-Z0D-V80	C-6.2			28441-ZH8-003	M-6.1
14461-ZL8-000	M-5	16042-Z0D-V02	M-8.2	16500-Z0D-V50	C-6.1	16584-883-300	C-6	18000		28441-ZW6-003	M-6.1
14711-Z0D-000	M-5	16043-Z0D-V02	M-8.2	16500-Z0D-V50	C-6.1	16584-883-300	C-6.2			28442-ZH8-003	M-6.1
14721-Z0D-000	M-5	16044-Z0D-003	M-8	16500-Z0D-V70	C-6.2	16592-896-610	C-6.2	18310-Z0D-V20	C-2.1	28451-Z0D-V02	C-4
						16594-883-010	C-6.1	18310-ZM0-000	C-2	28461-Z0D-003	C-8

ÍNDICE DE NÚMERO DE PEÇAS

Nº da Peça	Nº do bloco	Nº da Peça	Nº do bloco	Nº da Peça	Nº do bloco	Nº da Peça	Nº do bloco	Nº da Peça	Nº do bloco	Nº da Peça	Nº do bloco
28461-Z0D-003	M-6	60000		87601-Z0D-V00	C-7	90121-952-000	M-2	93500-03006-1H	M-8	95002-40850-08	C-3
28461-ZH8-003	M-6.1			87601-Z0D-V30	C-7	90131-ZE1-000	M-2	93500-04006-0H	C-6.1	95002-40850-08	M-8.1
28462-Z0D-003	M-6	60407-ZA7-000	C-8	87601-Z0D-V50	C-7	90201-ZM0-000	C-3	93500-04006-0H	C-6.2	95002-40850-08	M-8.2
28462-Z0D-V02	M-6.1	6056-Z0D-V02	M-8.2	87601-Z0D-V70	C-7	90206-001-000	M-5	93500-05016-0A	C-6	95002-70000	C-3
28467-Z0D-V02	M-6.1			87601-Z0D-V80	C-7	90343-ZE6-000	C-2.1	93500-05020-0A	C-6.2	95003-05010-31	M-8.1
28468-Z0D-V02	M-6.1	81000		87601-ZM3-720	C-7	90451-ZE1-000	M-2	93500-05025-0A	C-6	95003-P5025-31	M-8
				87601-ZM3-810	C-7	90473-896-000	M-3	93892-04012-18	M-8.1	95701-06008-00	C-5
30000		81329-567-020	M-7	87601-ZM3-900	C-7	90531-011-010	C-4			95701-06008-00	M-6.1
				87601-ZM3-U40	C-7	90551-ZE0-000	M-4	94000		95701-06014-00	C-9
		87000				90601-ZE1-000	M-2			95701-08025-00	M-2
30500-Z0D-003	C-4				89000	90602-ZE1-000	M-2	94001-05000	C-6.2	95701-08045-00	C-8
30500-Z0D-V01	C-4					90605-230-000	C-6.1	94001-05000-0S	C-6.1	95701-08045-00	M-2
30507-441-000	C-3	87106-737-J00	C-7	89216-130-690	C-7	90605-230-000	C-6.2	94002-06000-0S	C-6.1		
30564-ZA5-000	C-4	87135-ZE2-010	C-7			90605-230-000	C-6.2	94002-06000-0S	C-6.1		
30700-Z0D-V01	C-4	87135-ZE2-020	C-7			90650-SB2-003	C-5	94002-06000-0S	C-6.2	96000	
30701-883-000	C-4	87150-ZH8-000	C-7		90000	90659-170-000	C-5	94002-12000-0S	M-3		
		87520-ZL8-810	C-7			90681-959-003	C-5	94050-05000	C-1	96100-62040-00	M-2
		87521-Z0D-000	C-7	90001-ZM7-000	M-4	90681-959-003	C-8	94050-06000	C-1	96100-62040-00	M-3
	31000	87521-Z0D-010	C-7	90002-Z0D-000	M-6	90684-ZA0-601	C-8	94050-06000	C-6		
		87521-Z0D-V01	C-7	90003-ZH8-003	M-6.1	90741-883-810	M-3	94050-06000	C-6.1		
31110-Z0D-003	C-4	87526-ZH8-000	C-7	90004-Z0D-000	C-1	90741-Z0D-V50	M-3	94050-06000	C-6.2	98000	
		87528-Z0D-000	C-7	90004-ZL8-000	C-2	90745-ZE1-600	M-3	94050-06000	C-9	98056-55757	M-1
	32000	87528-ZG0-W40	C-7	90008-ZM7-000	M-1			94050-12000	C-4	98056-55777	M-1
		87532-ZG0-W40	C-7	90011-Z0D-000	C-1		91000	94101-06800	M-2		
32112-Z0D-800	C-5	87532-ZH8-810	C-7	90012-333-000	M-5	91001-Z0D-V01	M-3	94103-08000	C-8	99000	
32195-Z0D-000	C-4	87539-737-J00	C-7	90013-ZE6-710	C-2.1	91202-KJ9-003	M-1	94251-08000	M-2		
32195-Z0D-U00	C-5	87561-733-U00	C-7	90014-952-000	C-2	91202-KJ9-003	M-2	94301-08200	M-2	99101-Z0D-0500	M-8.2
		87601-Z0D-800	C-7	90014-952-000	C-2.1	91231-891-003	M-2	94303-06100	M-2	99101-Z0D-0520	M-8.2
	34000	87601-Z0D-810	C-7	90014-952-000	C-5	91301-ZM0-V31	M-5			99101-Z0D-0540	M-8.2
		87601-Z0D-820	C-7	90014-952-000	C-6	91302-ZE9-003	C-5			99101-ZG0-0550	M-8
34150-ZH7-003	C-5	87601-Z0D-840	C-7	90014-952-000	C-6.1	91302-ZL8-003	C-5	95000		99101-ZG0-0580	M-8
		87601-Z0D-850	C-7	90014-952-000	C-6.2	91353-611-004	C-9	95001-45040-50	C-3	99101-ZG0-0600	M-8
	35000	87601-Z0D-860	C-7	90014-952-000	M-1	91552-ZG0-810	C-6.2	95001-45080-50	C-3	99101-ZG0-0600	M-8.1
		87601-Z0D-T00	C-7	90014-952-000	M-7			95001-45180-40	C-9	99204-ZE0-0350	M-8.1
35120-Z0D-V81	M-7	87601-Z0D-T10	C-7	90015-ZE5-010	C-6		92000	95001-45210-50	M-8.1	99204-ZE2-0350	M-8
35480-Z0D-U01	C-5	87601-Z0D-T30	C-7	90015-ZE5-010	C-6.1	92101-06018-0A	M-3	95001-45270-50	M-8.1		
		87601-Z0D-T40	C-7	90015-ZE5-010	C-6.2	92301-05020-0A	C-6	95001-45310-50	C-3		
	36000	87601-Z0D-T50	C-7	90015-ZG0-801	C-8	92301-05020-0A	C-6.1	95001-45310-50	M-8.1		
		87601-Z0D-T60	C-7	90022-888-010	C-4	92301-05020-0A	C-6.2	95001-45400-50	M-8.1		
36100-ZH8-W41	M-7	87601-Z0D-U00	C-7	90041-Z0D-V00	C-1	92900-08025-0E	M-2	95001-45400-50	M-8.2		
		87601-Z0D-U10	C-7	90041-Z0D-V20	C-1			95002-02080	C-3		
		87601-Z0D-U30	C-7	90042-Z0D-V20	C-1			95002-02080	C-8		
	54000	87601-Z0D-U40	C-7	90042-Z0D-V70	C-1			95002-02080	C-9		
		87601-Z0D-U50	C-7	90048-Z0D-V00	C-2.1	93402-10040-00	M-2	95002-02100	C-3		
54717-ZG0-S00	C-6.1	87601-Z0D-U70	C-7	90055-ZE1-000	C-2	93500-03005-0A	M-1	95002-02100	C-8		
54717-ZG0-S00	C-6.2										

